Traditionelle

Weihnachtslieder

für Bläserklassen

QUERFLÖTE

Markus Kiefer
Theodor Schmidt

Traditionelle Weihnachtslieder

für Bläserklassen

Querflöte

herausgegeben von

Markus Kiefer

und

Theodor Schmidt

PREISLER & PARTNER

Inhalt

Seite

1. Joseph, lieber Joseph mein 4
2. Jingle Bells 5
3. Es ist für uns eine Zeit angekommen 6
4. Freu' dich, Erd' und Sternenzelt 7
5. Es sangen drei Engel 8
6. Inmitten der Nacht 9
7. O Laufet, ihr Hirten 10
8. Lobt Gott, ihr Christen alle gleich 11
9. Meerstern, ich dich grüße 12
10. Morgen kommt der Weihnachtsmann 13
11. Stille, stille, kein Geräusch gemacht 14
12. Vom Himmel hoch, o Englein kommt 15
13. Was soll das bedeuten 16
14. Kling, Glöckchen, klingelingeling 18
15. Macht hoch die Tür 20
16. Fröhliche Weihnacht überall 22
17. Leise rieselt der Schnee 24
18. Am Weihnachtsbaum 25
19. Ihr Kinderlein kommet 26
20. Kommet ihr Hirten 27
21. Lasst uns froh und munter sein 28
22. Still, still, still 29
23. Zu Bethlehem geboren 30
24. We wish you a merry Christmas 31
25. Alle Jahre wieder 32
26. Joy To The World 33
27. O du fröhliche 34
28. Schneeflöckchen 35
29. Vom Himmel hoch 36
30. O Tannenbaum 37
31. Süßer die Glocken nie klingen 38
32. Es ist ein Ros entsprungen 40
33. Es kommt ein Schiff, geladen 41
34. In dulci jubilo 42
35. Morgen, Kinder, wird's was geben 43
36. Stille Nacht 44
37. Tochter Zion 46
38. Maria durch ein' Dornwald ging 48

1. Joseph, lieber Joseph mein

Melodie

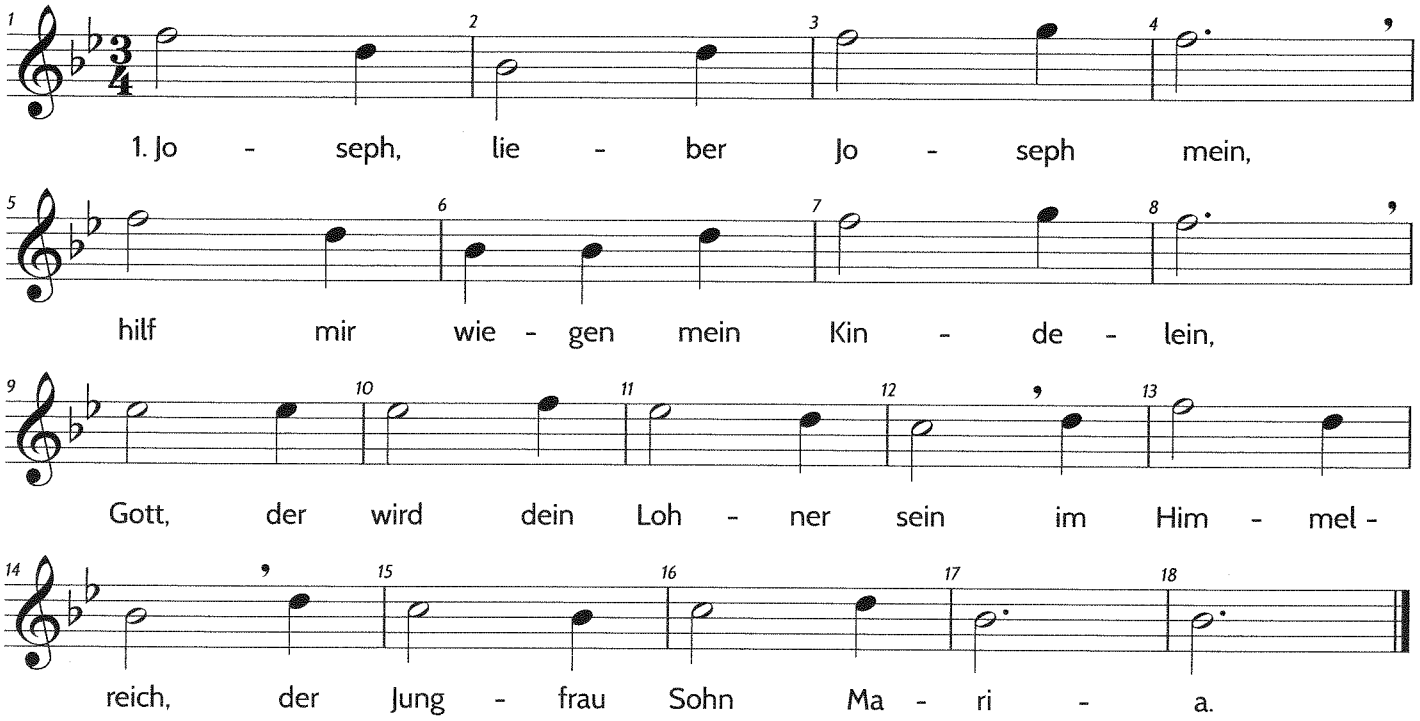

2. Gerne, liebe Maria mein,
helf' ich dir wiegen das Kindelein.
Gott, der wird mein Lohner sein
im Himmelreich, der Jungfrau Sohn Maria.

3. Freu dich nun, o Christenschar,
der himmlische König klar
nahm die Menschheit offenbar,
den uns gebar die reine Magd Maria.

4. Süßer Jesu, auserkor'n,
weißt wohl, dass wir war'n verlor'n,
still uns deines Vaters Zorn,
dich hat gebor'n die reine Magd Maria.

2. Stimme

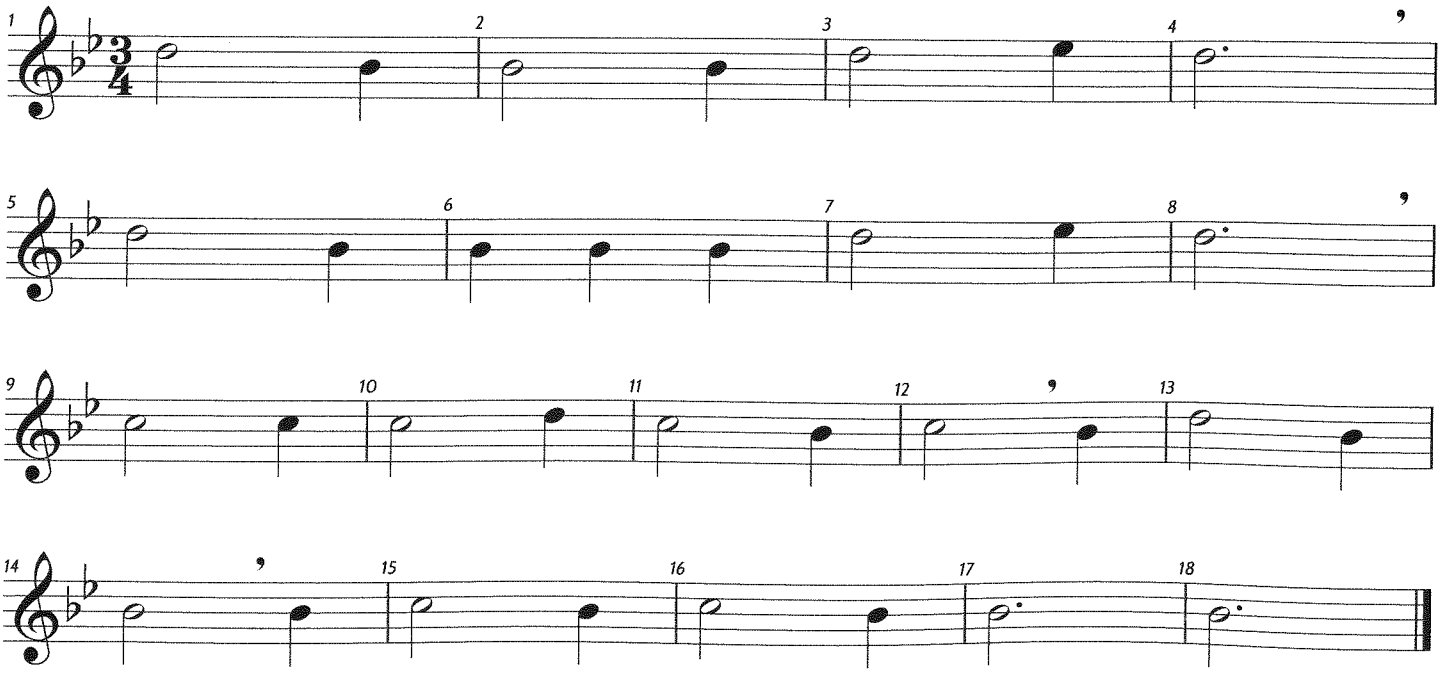

© Verlag Preisler & Partner Kopieren nur mit schriftlicher Genehmigung des Verlags.

2. Jingle Bells

Melodie

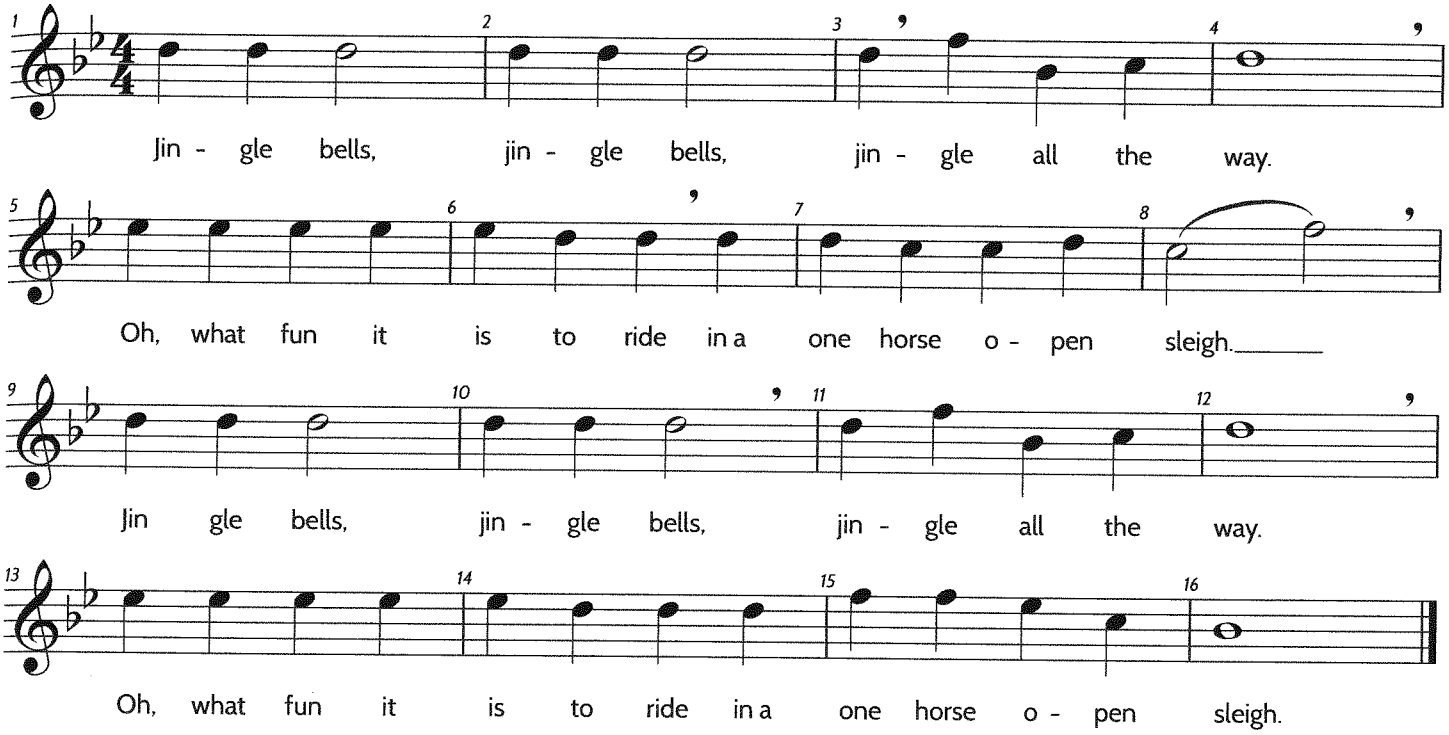

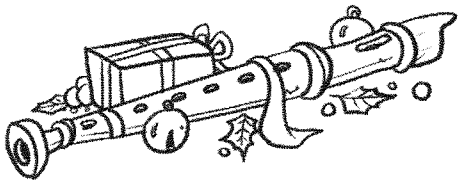

2. Stimme

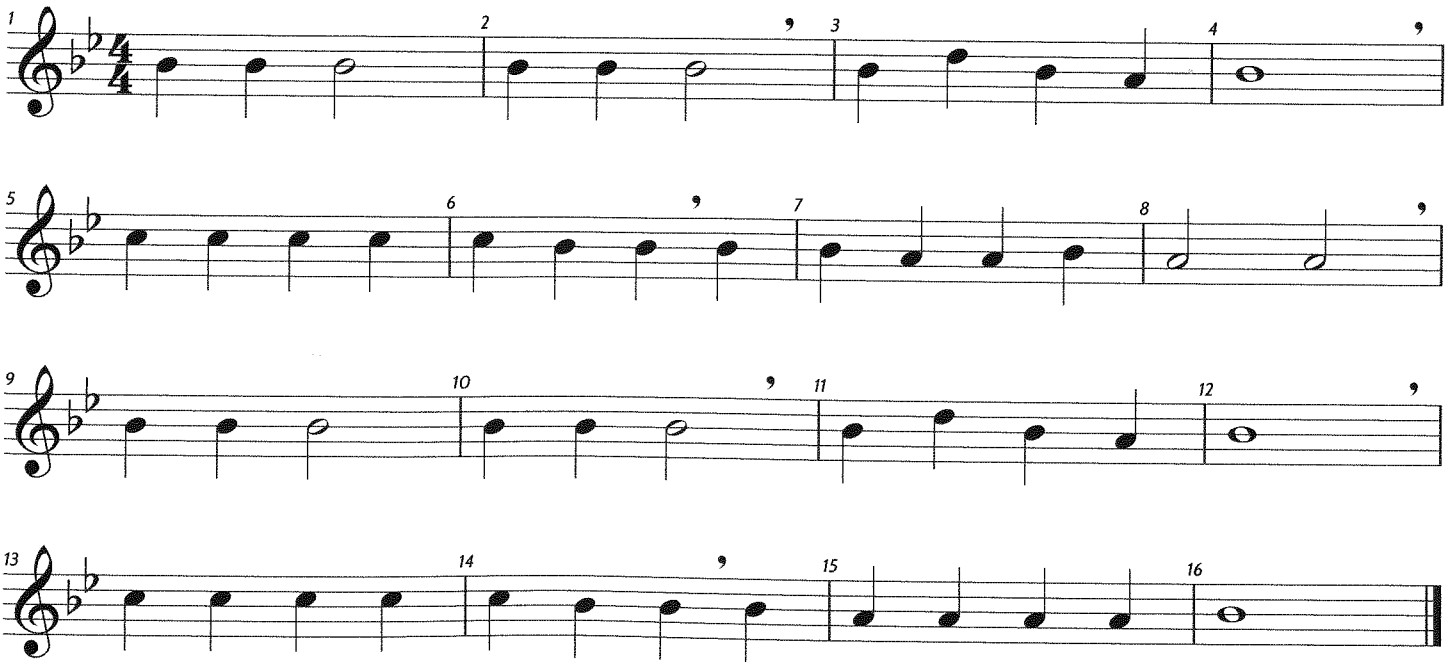

© Verlag Preisler & Partner Kopieren nur mit schriftlicher Genehmigung des Verlags.

3. Es ist für uns eine Zeit angekommen

Melodie

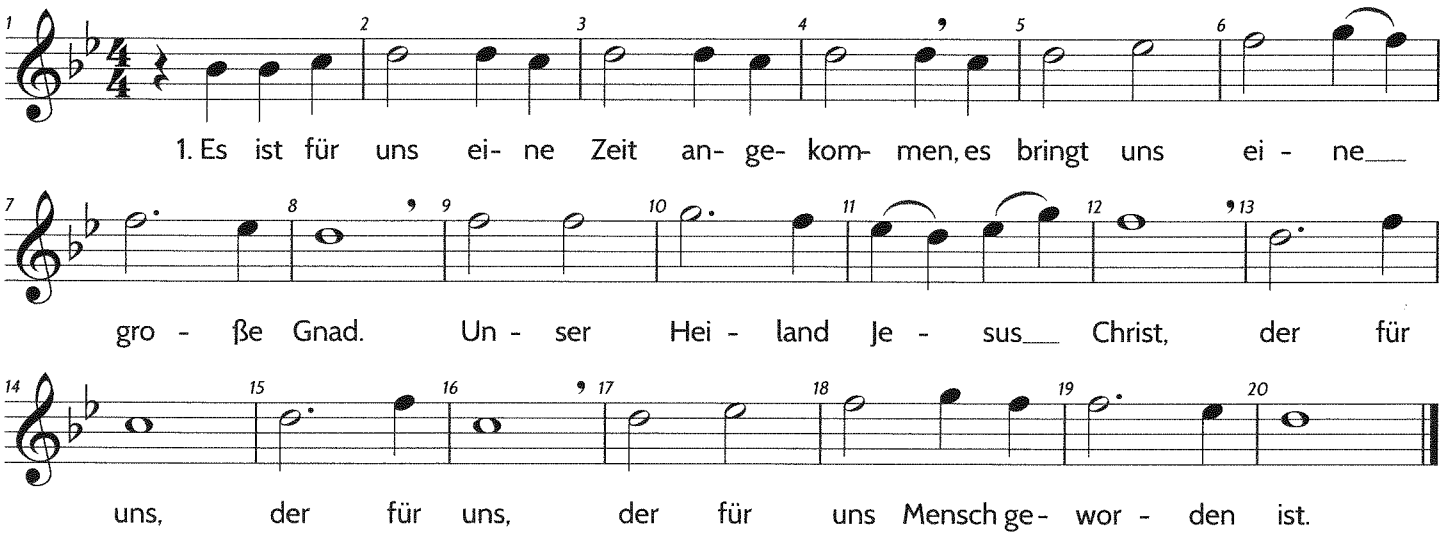

2. Es war kein Raum in der Herberg zu finden, es war kein Platz für arme Leut'.
In dem Stall bei Esel und Rind kam zur Welt, kam zur Welt, kam zur Welt das heil'ge Kind.

3. In der Krippe muss er liegen, und wenn's der härteste Felsen wär':
Zwischen Ochs' und Eselein liegst du, liegst du, liegst du, armes Jesulein.

4. Es waren Hirten bei Nacht auf dem Felde, ein Engel dort erschienen ist:
„Fürcht' euch nicht, ihr Hirtenleut! Fried und Freud, Fried und Freud, Fried und Freud verkündt ich heut!

5. Denn euch ist heute der Heiland geboren, der euer Herr und Retter ist.
Dieses Zeichen merkt euch gut: „Gottes Kind, Gottes Kind, Gottes Kind in der kalten Krippe ruht!"

6. Sie liefen eilend und suchten und fanden, was auf dem Felde verkündet ward.
Unsern Heiland Jesus Christ, der für uns, der für uns, der für uns Mensch geworden ist.

2. Stimme

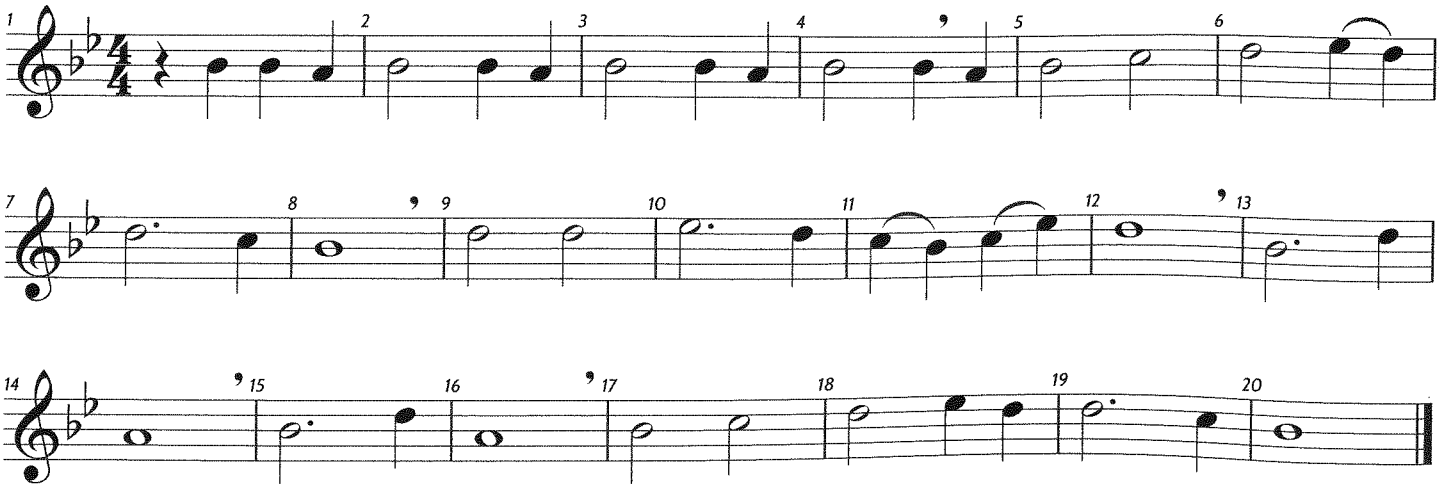

© Verlag Preisler & Partner Kopieren nur mit schriftlicher Genehmigung des Verlags.

4. Freu' dich, Erd' und Sternenzelt

Melodie

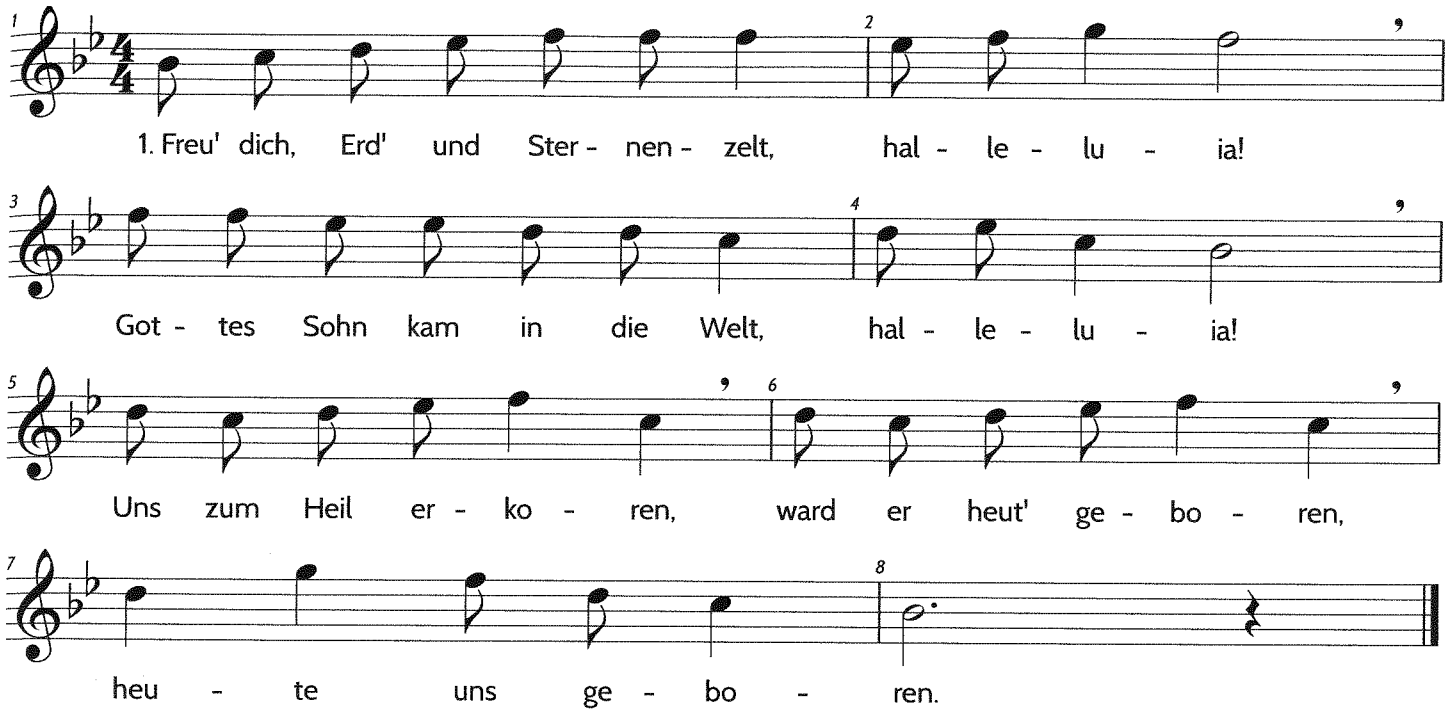

2. Menschen, seht den schönen Stern, halleluja!
Glaubt an Christus, unsern Herrn, halleluja.
Uns zum Heil erkoren, ward er heut' geboren,
heute uns geboren.

3. Alles Dunkel wird nun Licht, halleluja!
Gott zeigt uns sein Angesicht, halleluja.
Uns zum Heil erkoren, ward er heut' geboren,
heute uns geboren.

4. Heute wurde offenbar, halleluja!
Gott, der Herr, liebt immerdar, halleluia.
Uns zum Heil erkoren, ward er heut' geboren,
heute uns geboren.

2. Stimme

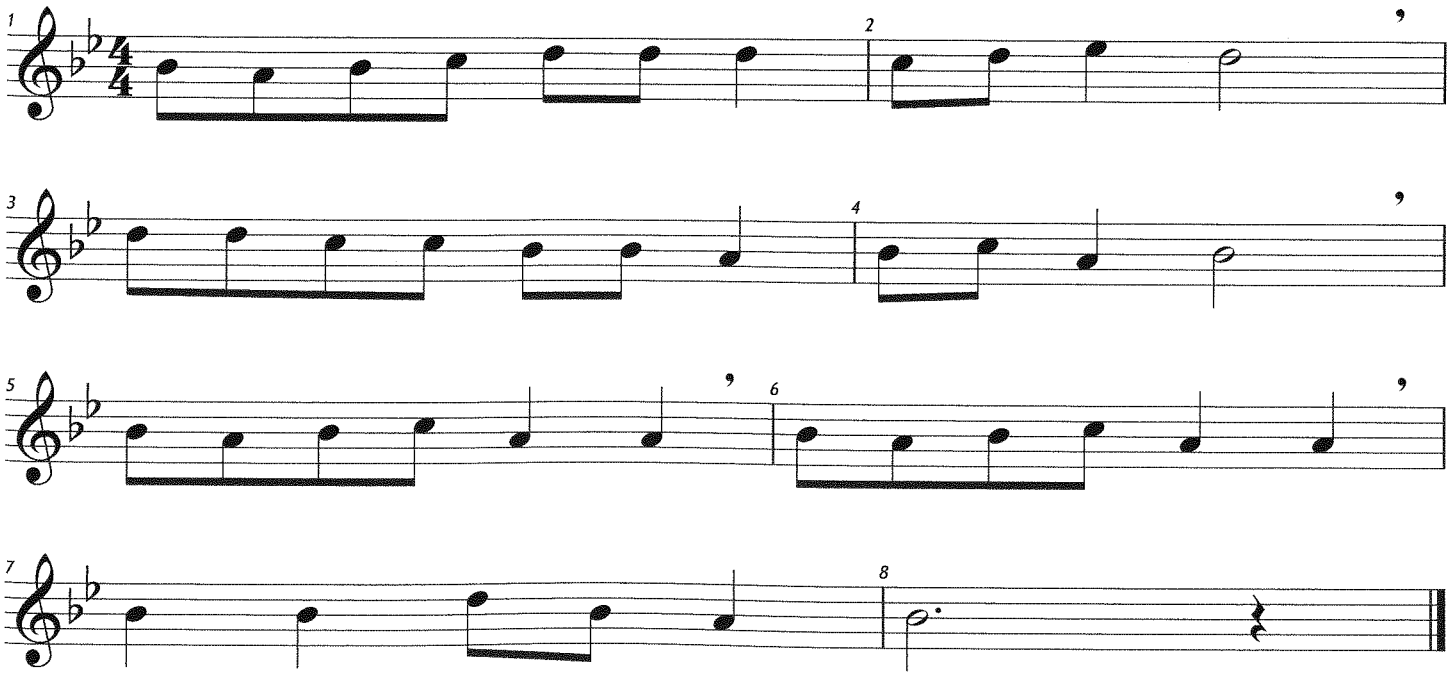

© Verlag Preisler & Partner Kopieren nur mit schriftlicher Genehmigung des Verlags.

5. Es sangen drei Engel

Melodie

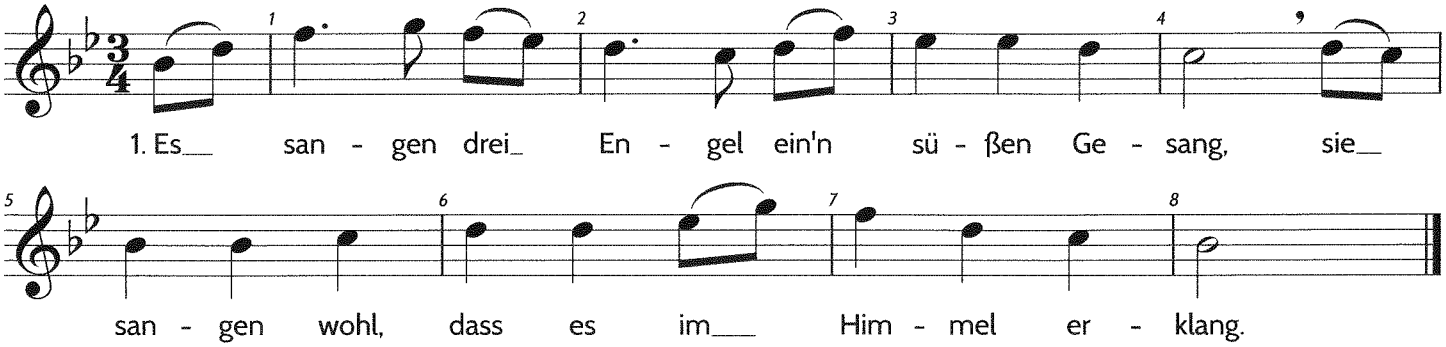

2. Sie sangen, sie sangen fein alles so wohl;
sie sangen: den lieben Gott loben man soll!

2. Stimme

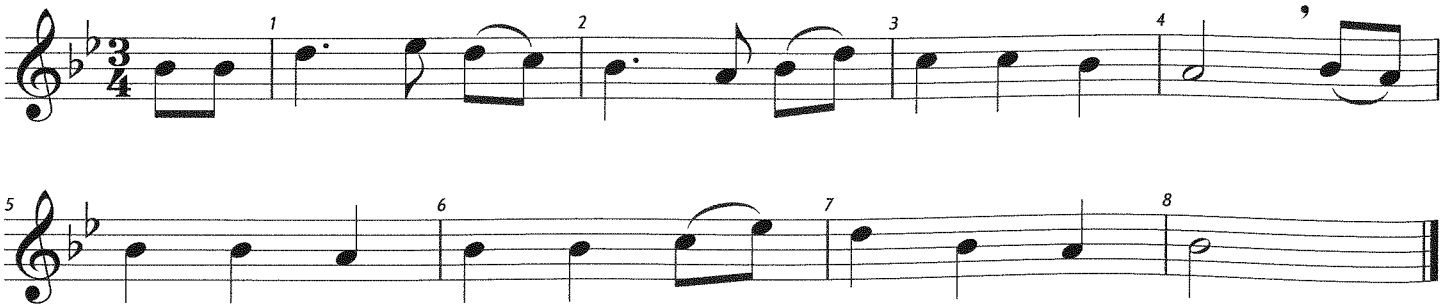

© Verlag Preisler & Partner Kopieren nur mit schriftlicher Genehmigung des Verlags.

6. Inmitten der Nacht

Melodie

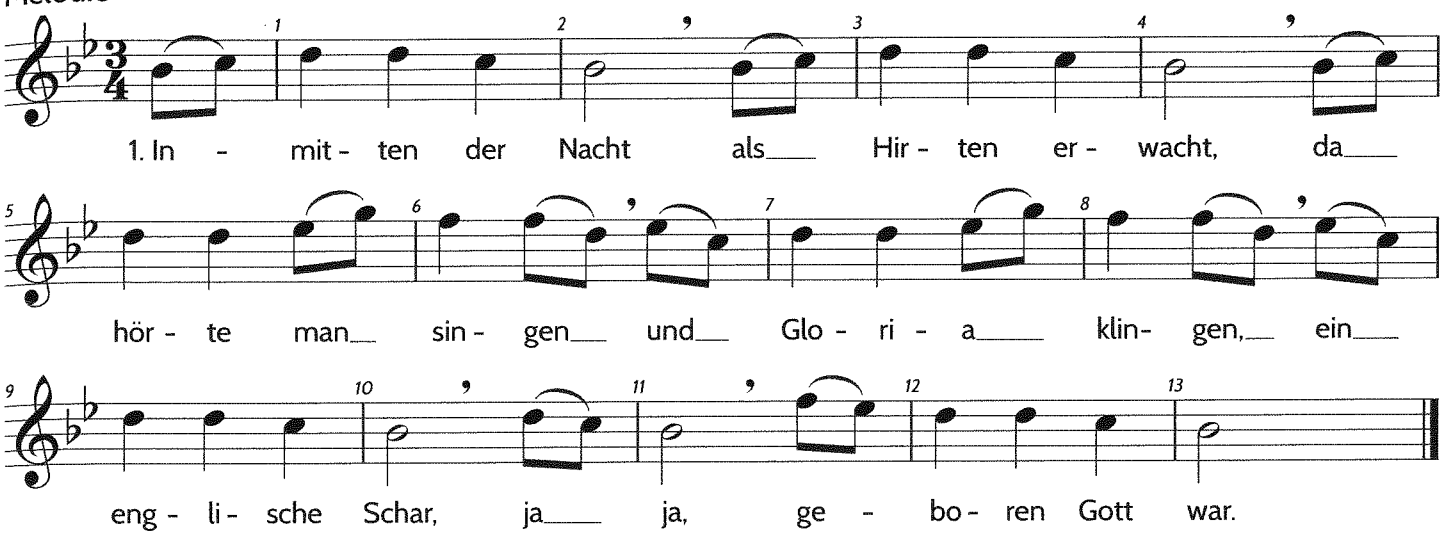

2. Die Hirten im Feld verließen ihr Zelt,
sie gingen mit Eilen, ja ohne Verweilen
dem Krippelein zu, ja zu, der Hirt und der Bub.

3. Sie fanden geschwind das göttliche Kind,
es herzlich zu grüßen, es zärtlich zu küssen,
sie waren bedacht, bedacht, dieselbige Nacht.

4. Es lächelt uns an, so lieblich es kann.
Es will uns heut geben das ewige Leben,
die göttliche Gnad, ja Gnad, und was er nur hat.

5. Kommt, Christen, kommt her, kommt aber nicht leer,
beschauet das Kindlein, es liegt in dem Kripplein,
schenkt ihm euer Herz, das Herz, es lindert den Schmerz.

2. Stimme

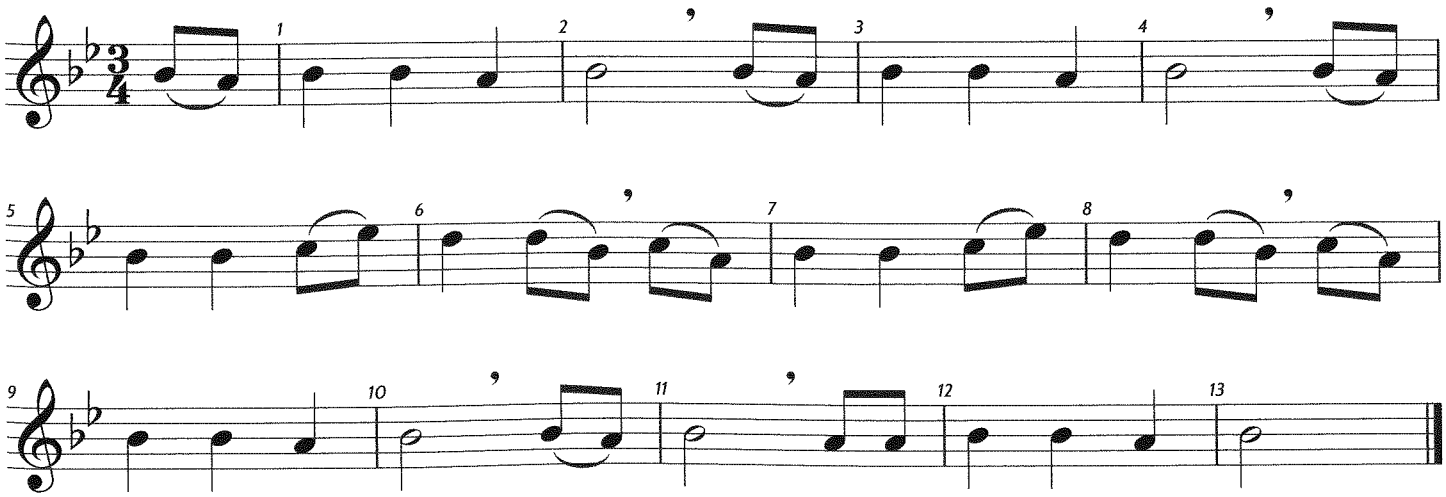

© Verlag Preisler & Partner Kopieren nur mit schriftlicher Genehmigung des Verlags.

7. O Laufet, ihr Hirten

Melodie

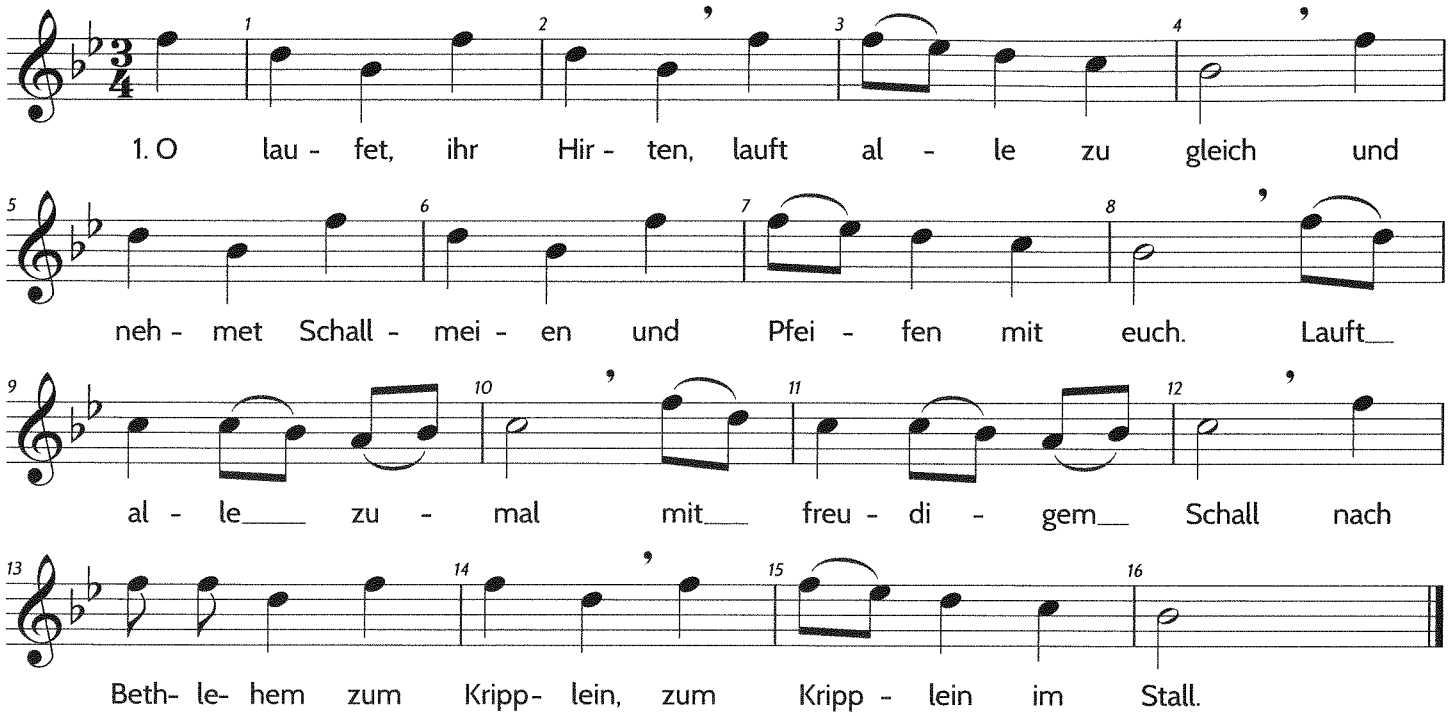

2. Ein Kindlein ist g'sehen, wie ein Engel so schön.
Dabei auch ein alter Vater tut stehn,
ein Jungfrau schön zart nach englischer Art,
es hat mich erbarmet ganz inniglich hart.

3. Mein Nachbar, lauf hurtig, brings Wieglein daher.
Wills Kindlein drein legen, es zittert so sehr.
Ei, eia popei, liebs Kindlein, schlaf ein
im Krippel, zarts Jesulein, ei, eia popei!

2. Stimme

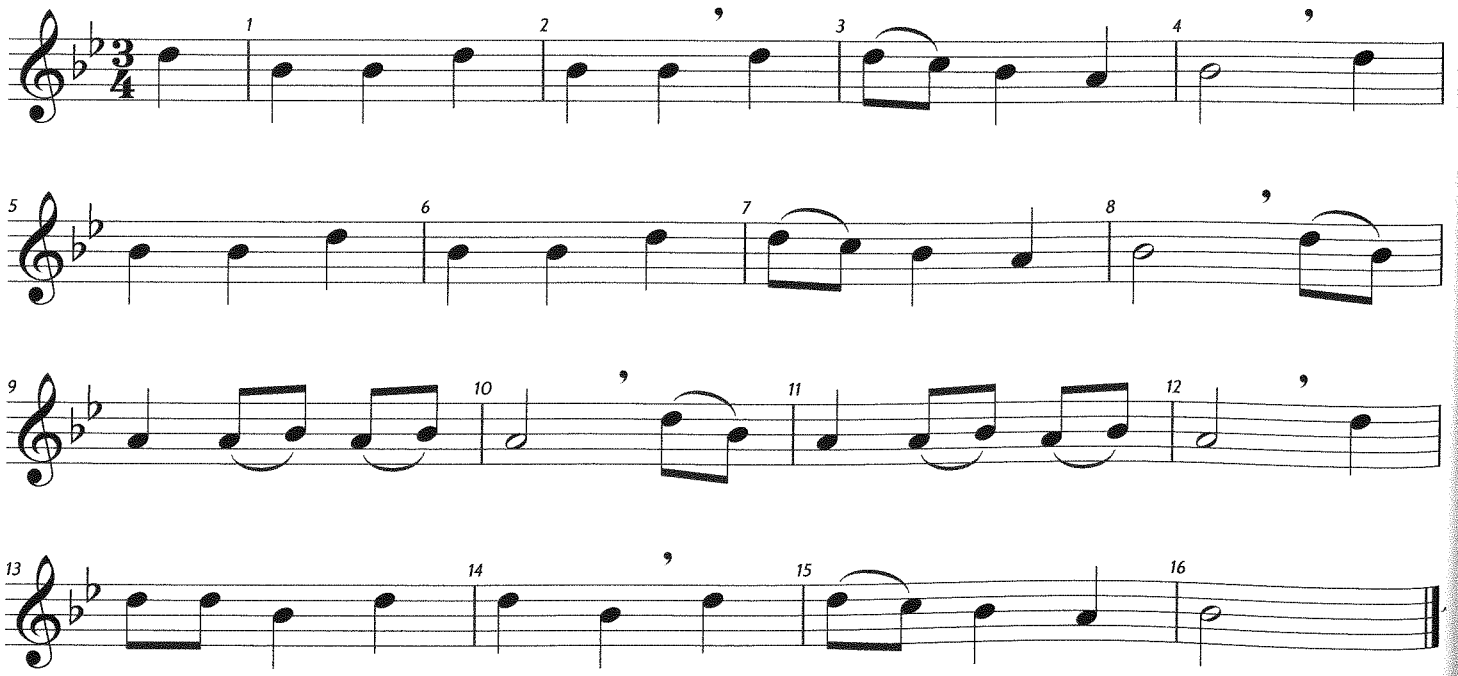

© Verlag Preisler & Partner Kopieren nur mit schriftlicher Genehmigung des Verlags.

8. Lobt Gott, ihr Christen alle gleich

Melodie

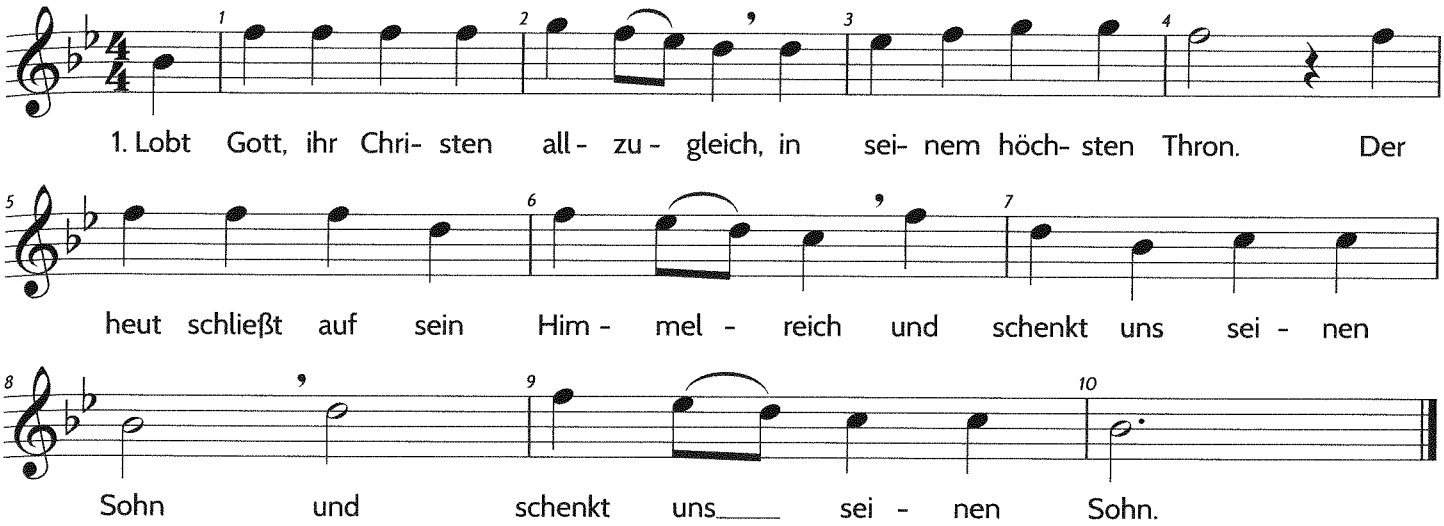

2. Er kommt aus seines Vaters Schoß und wird ein Kindlein klein.
Er liegt dort elend, nackt und bloß |: in einem Krippelein. :|

3. Er äußert sich all seiner G'walt, wird niedrig und gering.
Und nimmt an sich ein's Knechts Gestalt, |: der Schöpfer aller Ding. :|

4. Heut schleußt er wieder auf die Tür zum schönen Paradeis:
Der Cherub steht nicht mehr dafür, |: Gott sei Lob, Ehr und Preis! :|

2. Stimme

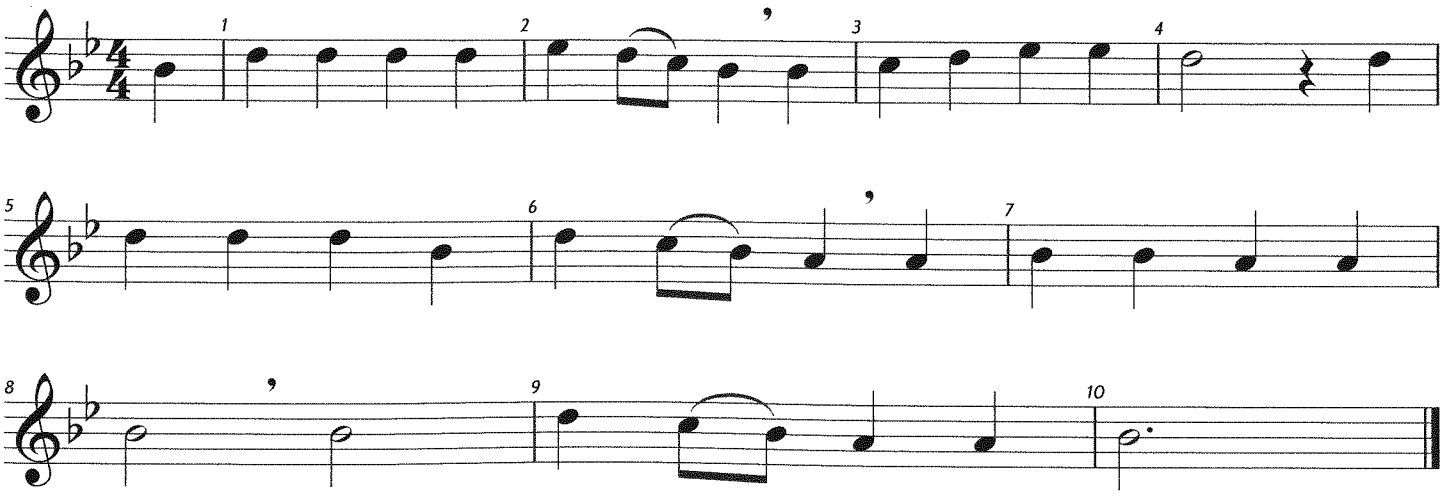

© Verlag Preisler & Partner Kopieren nur mit schriftlicher Genehmigung des Verlags.

9. Meerstern, ich dich grüße

Melodie

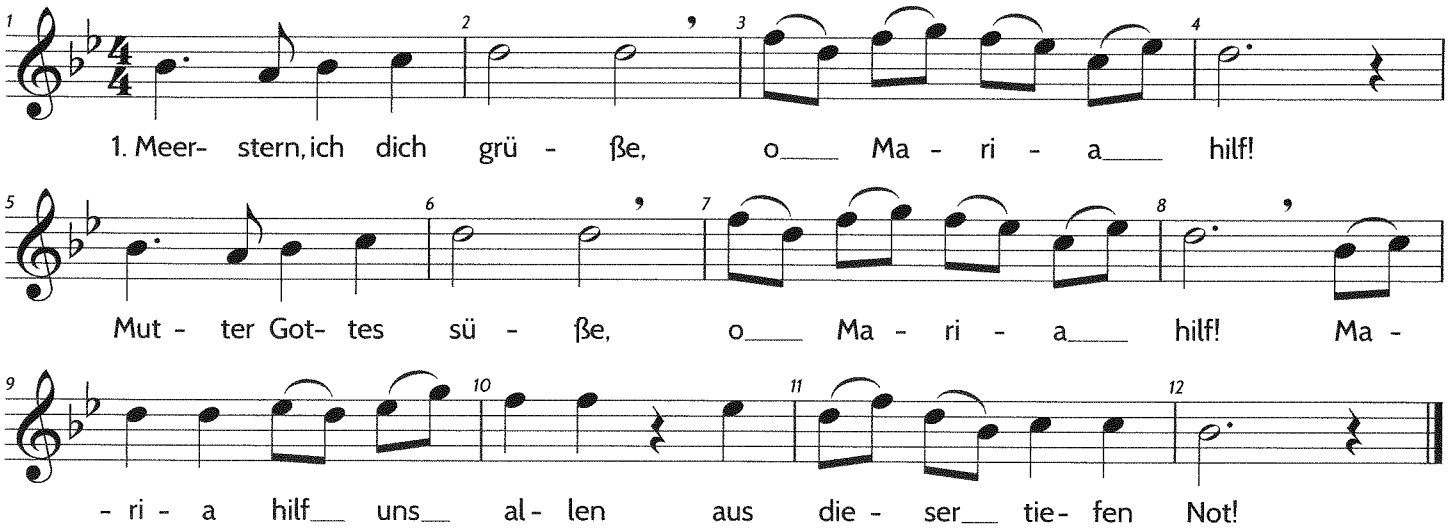

2. Rose ohne Dornen, o Maria hilf!
   Du von Gott Erkor'ne, o Maria hilf!
   Maria, hilf uns allen aus dieser tiefen Not!

3. Lilie ohnegleichen, o Maria hilf!
   Dir selbst Engel weichen, o Maria hilf!
   Maria, hilf uns allen aus dieser tiefen Not!

4. Quelle aller Freuden, o Maria hilf!
   Trösterin in Leiden, o Maria hilf!
   Maria, hilf uns allen aus dieser tiefen Not!

2. Stimme

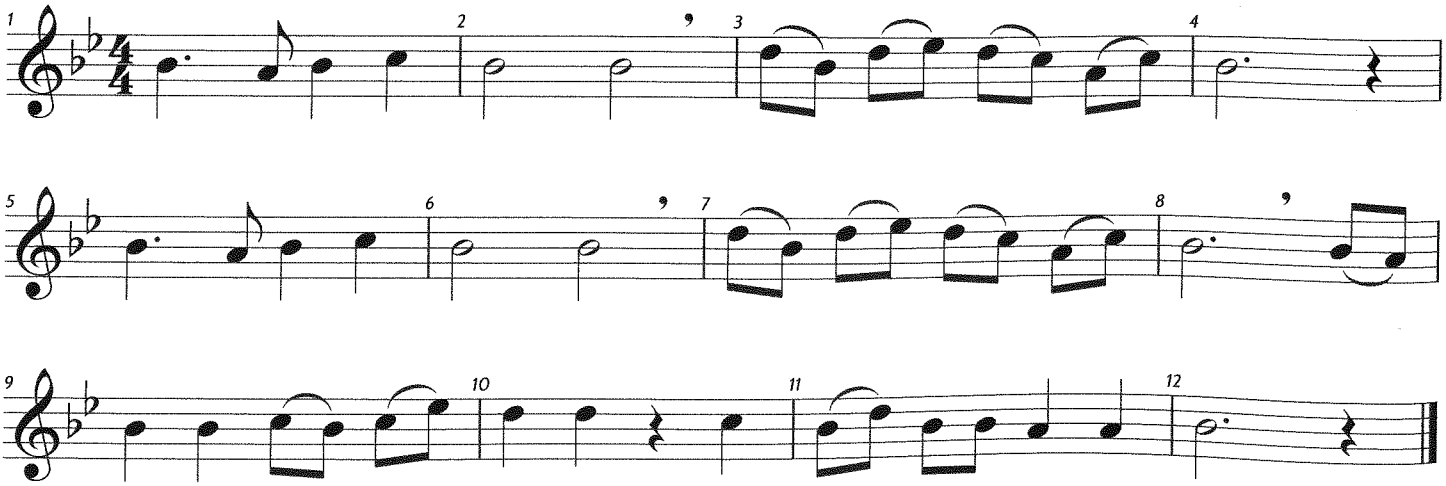

© Verlag Preisler & Partner Kopieren nur mit schriftlicher Genehmigung des Verlags.

10. Morgen kommt der Weihnachtsmann

Melodie

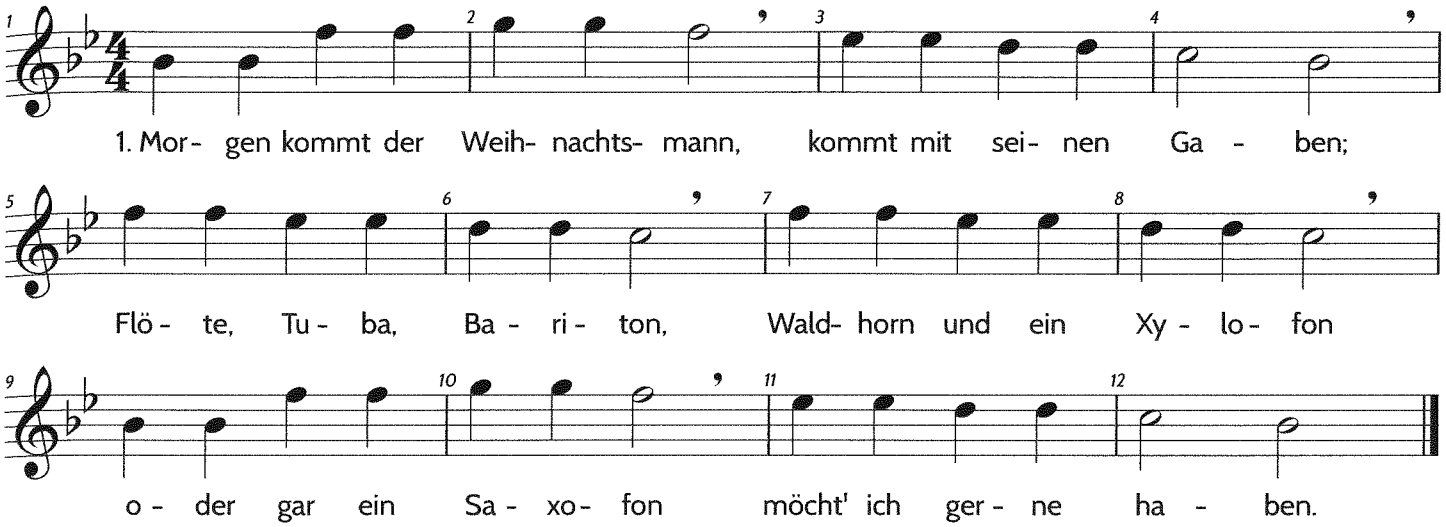

2. Doch du weißt ja unsern Wunsch, kennst nun unsre Herzen.
Kinder, Vater und Mama, auch sogar der Großpapa,
alle, alle sind wir da, warten dein mit Schmerzen.

2. Stimme

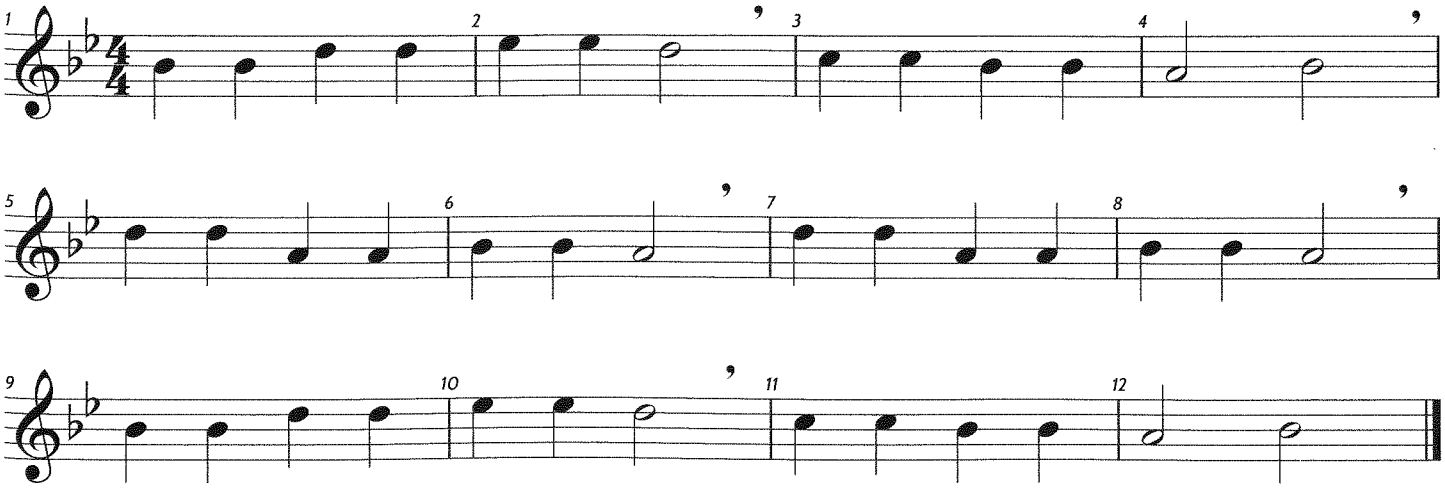

© Verlag Preisler & Partner Kopieren nur mit schriftlicher Genehmigung des Verlags.

11. Stille, stille, kein Geräusch gemacht

Melodie

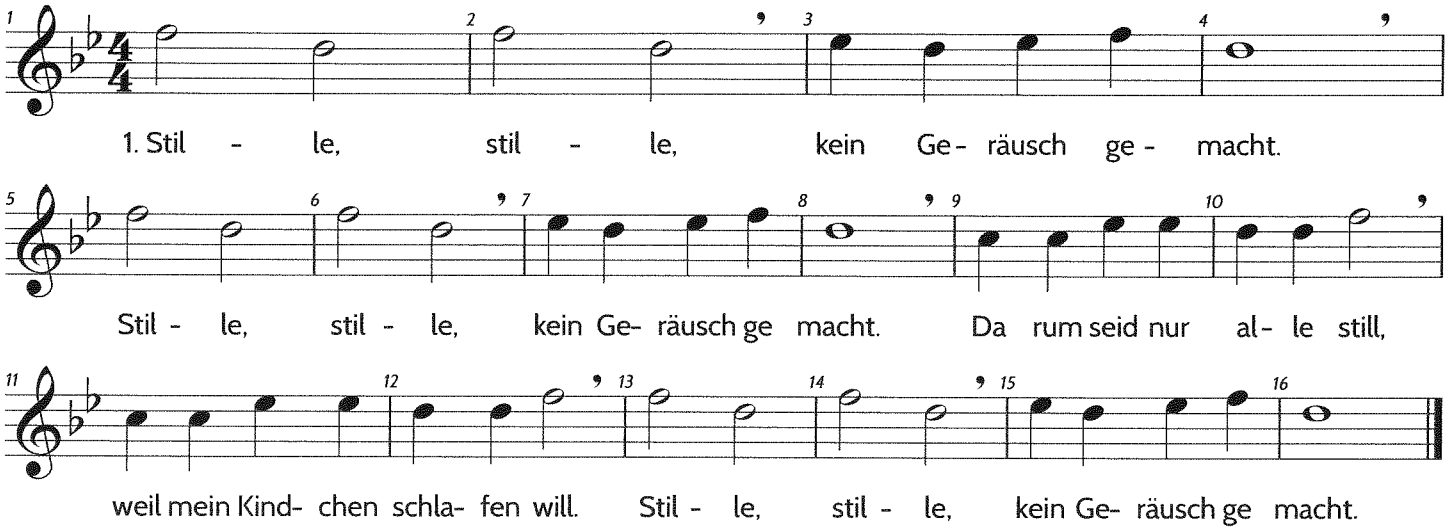

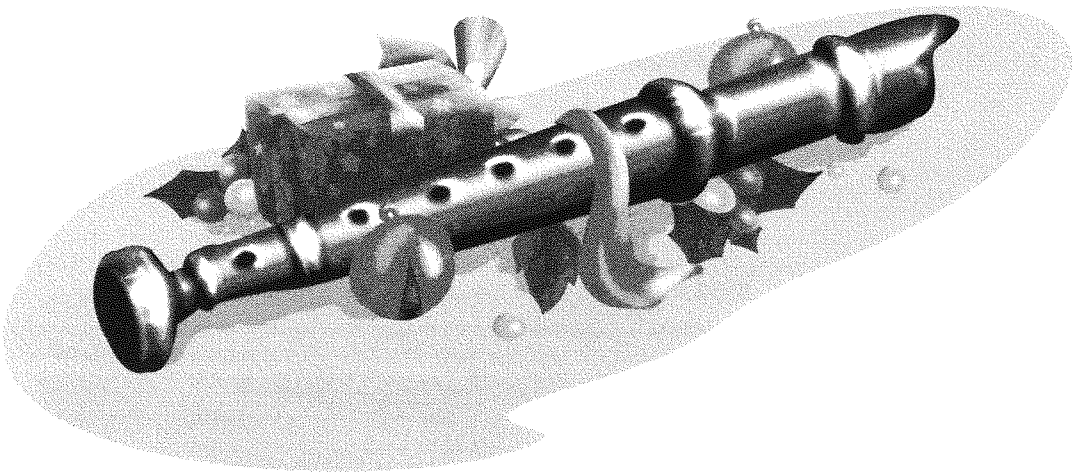

2. Stimme

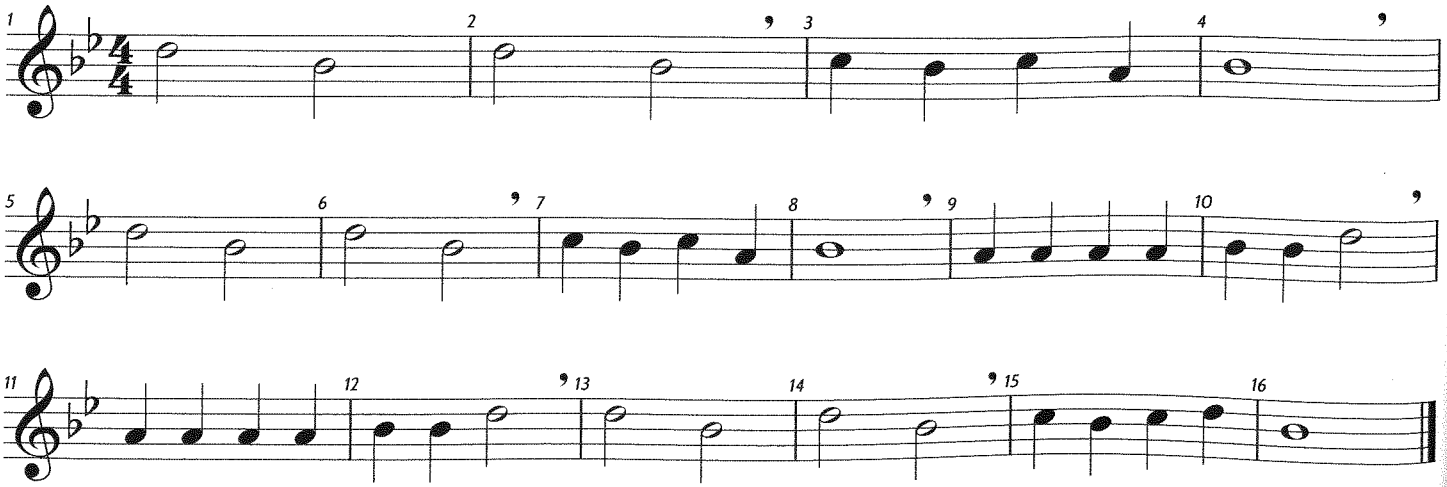

© Verlag Preisler & Partner Kopieren nur mit schriftlicher Genehmigung des Verlags.

12. Vom Himmel hoch, o Englein kommt

Melodie

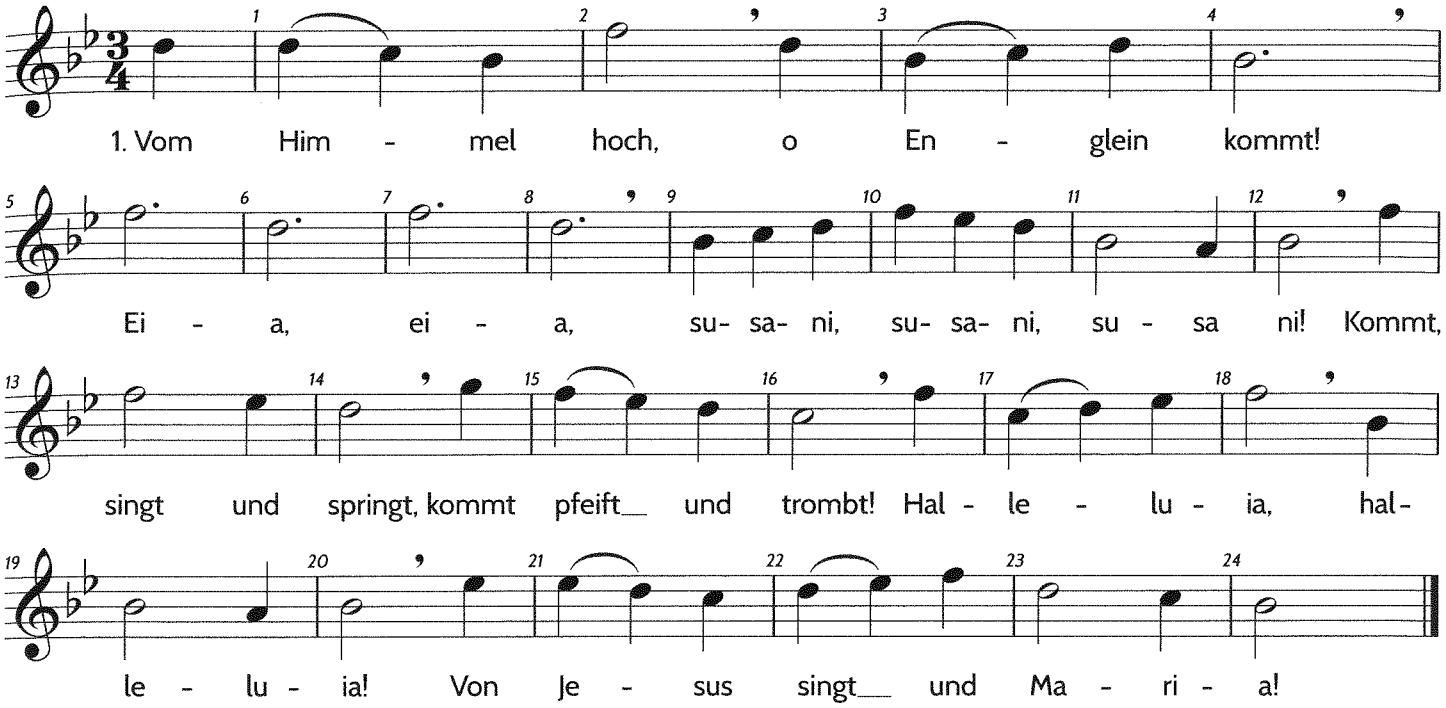

2. Kommt ohne Instrumente nit,
eia, eia, susani, susani, susani!
Bringt Lauten, Harfen, Geigen mit!
Halleluja, halleluja! Von Jesus singt und Maria!

3. Lasst hören euer Stimmen viel,
eia, eia, susani, susani, susani!
Mit Orgel- und mit Saitenspiel!
Halleluja, halleluja! Von Jesus singt und Maria!

4. Hier muss die Musik himmlisch sein,
eia, eia, susani, susani, susani!
Weil dies ein himmlisch Kindelein.
Halleluja, halleluja! Von Jesus singt und Maria!

2. Stimme

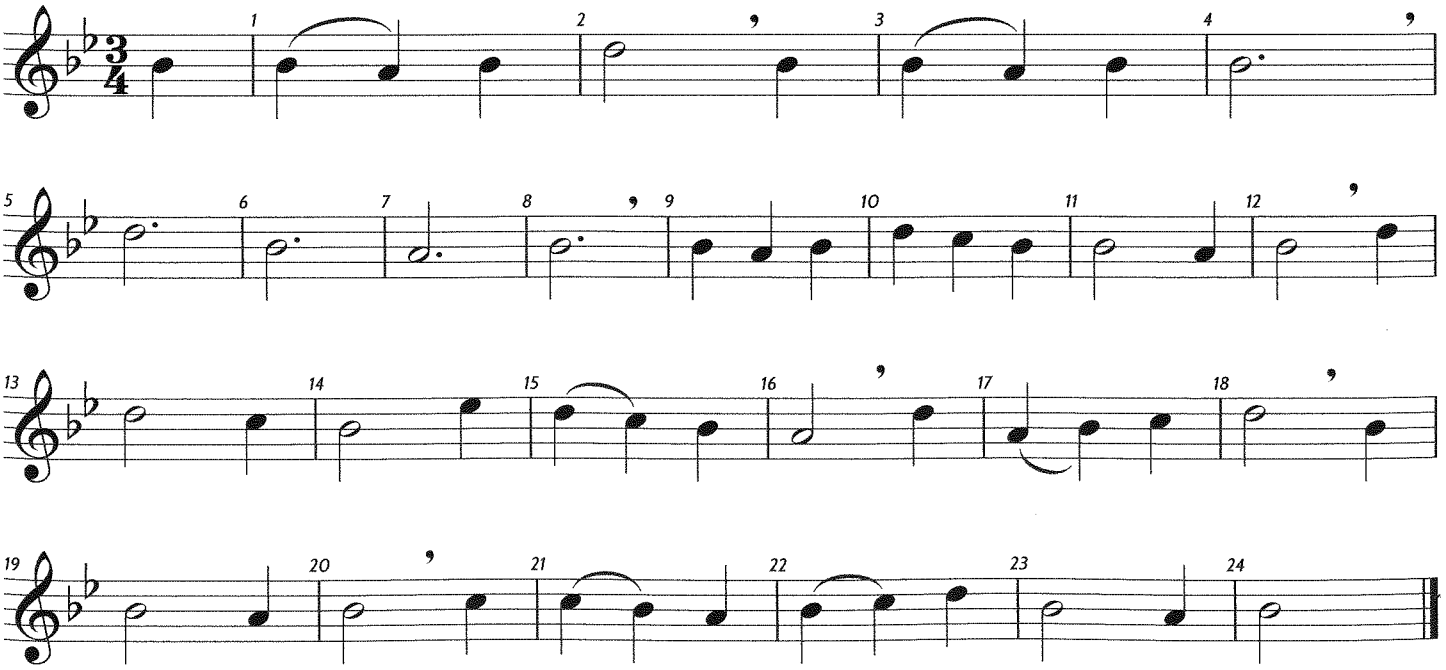

© Verlag Preisler & Partner Kopieren nur mit schriftlicher Genehmigung des Verlags.

13. Was soll das bedeuten

Melodie

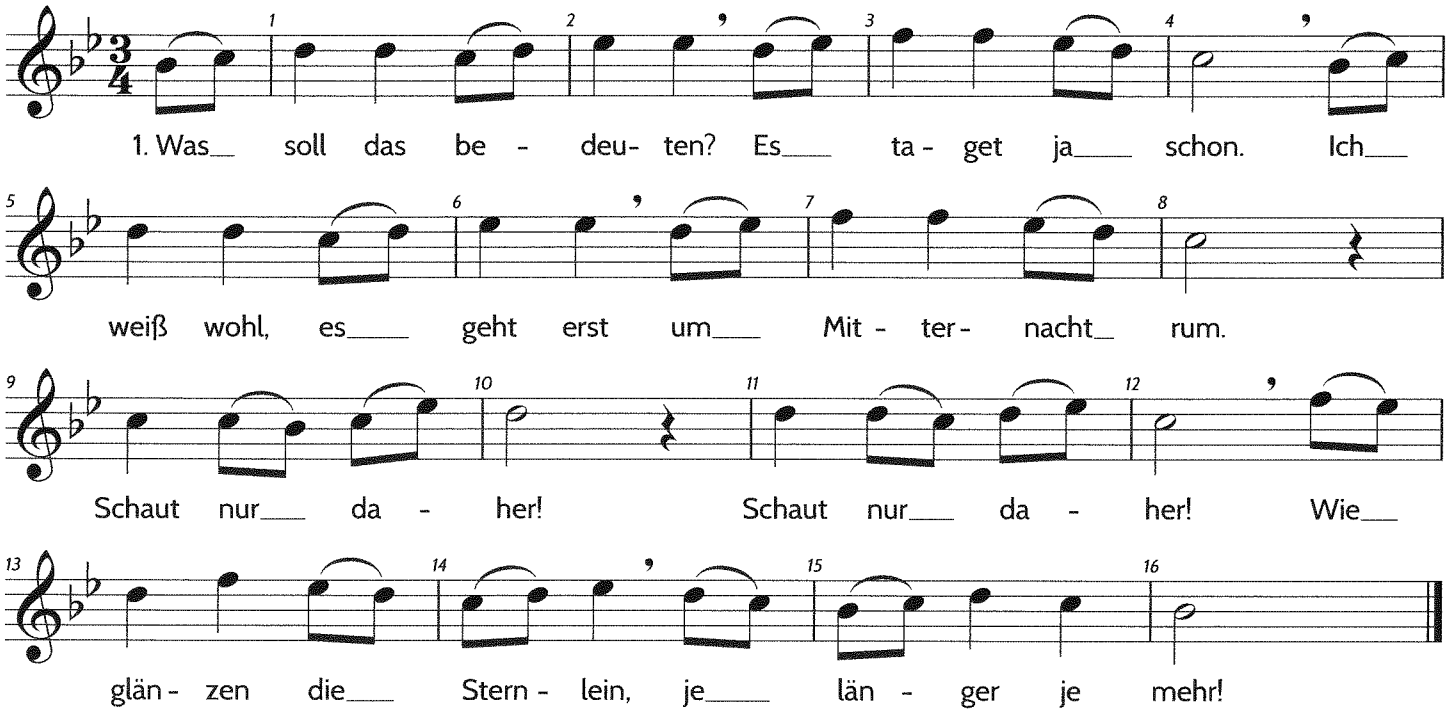

2. Treibt zusammen, treibt zusammen die Schäflein fürbass.
Treibt zusammen, treibt zusammen, dort zeig ich euch was.
Dort in dem Stall, dort in dem Stall,
werdet Wunderding sehen, treibt zusammen einmal.

3. Ich hab nur ein wenig von weitem geguckt,
da hat mir mein Herz schon vor Freuden gehupft:
Ein schönes Kind, ein schönes Kind
liegt dort in der Krippe bei Esel und Rind.

4. Das Kindlein, das zittert vor Kälte und Frost.
Ich dacht mir: i wer hat's denn also verstoßt,
dass man auch heut, dass man auch heut
ihm sonst keine and're Herberge anbeut?

5. So gehet und nehmet ein Lämmlein vom Gras
und bringet dem schönen Christkindlein was.
Geht nur fein sacht! Geht nur fein sacht,
auf dass ihr dem Kindlein kein Unruh nicht macht!

© Verlag Preisler & Partner Kopieren nur mit schriftlicher Genehmigung des Verlags.

2. Stimme

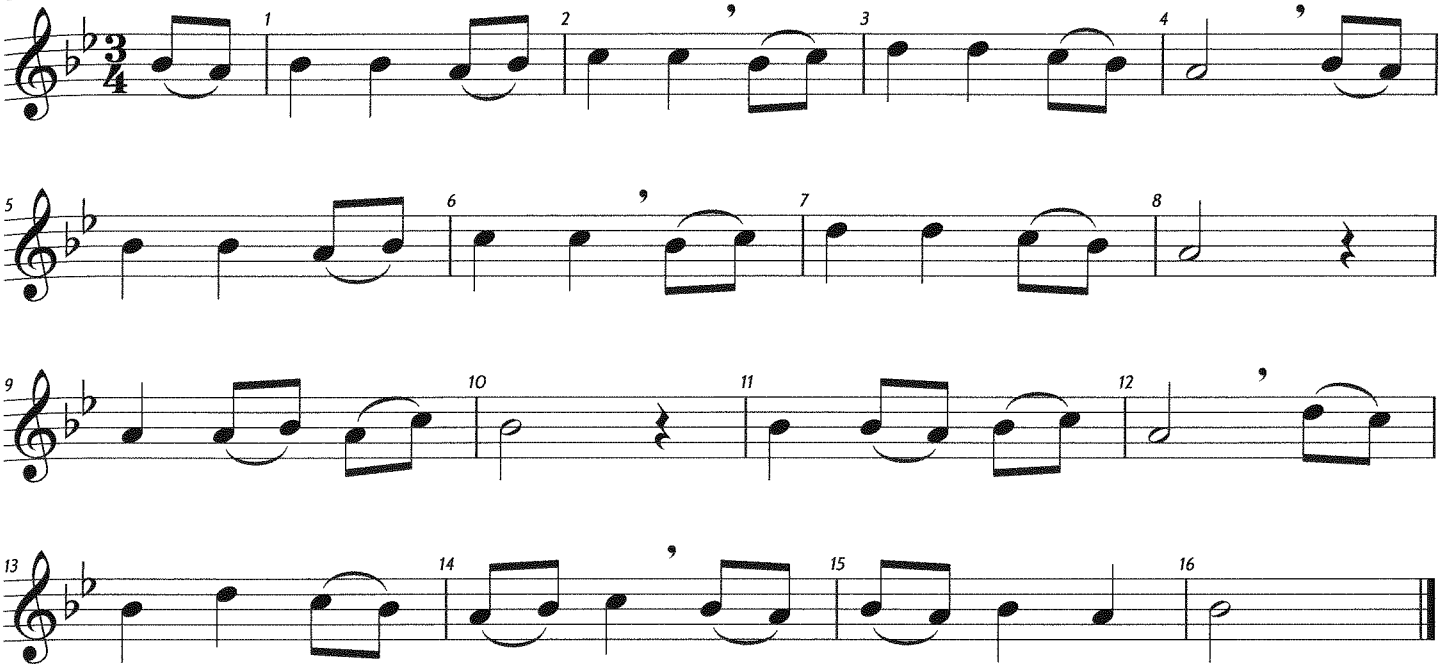

Verlag Preisler & Partner Kopieren nur mit schriftlicher Genehmigung des Verlags.

14. Kling, Glöckchen, klingelingeling

Melodie

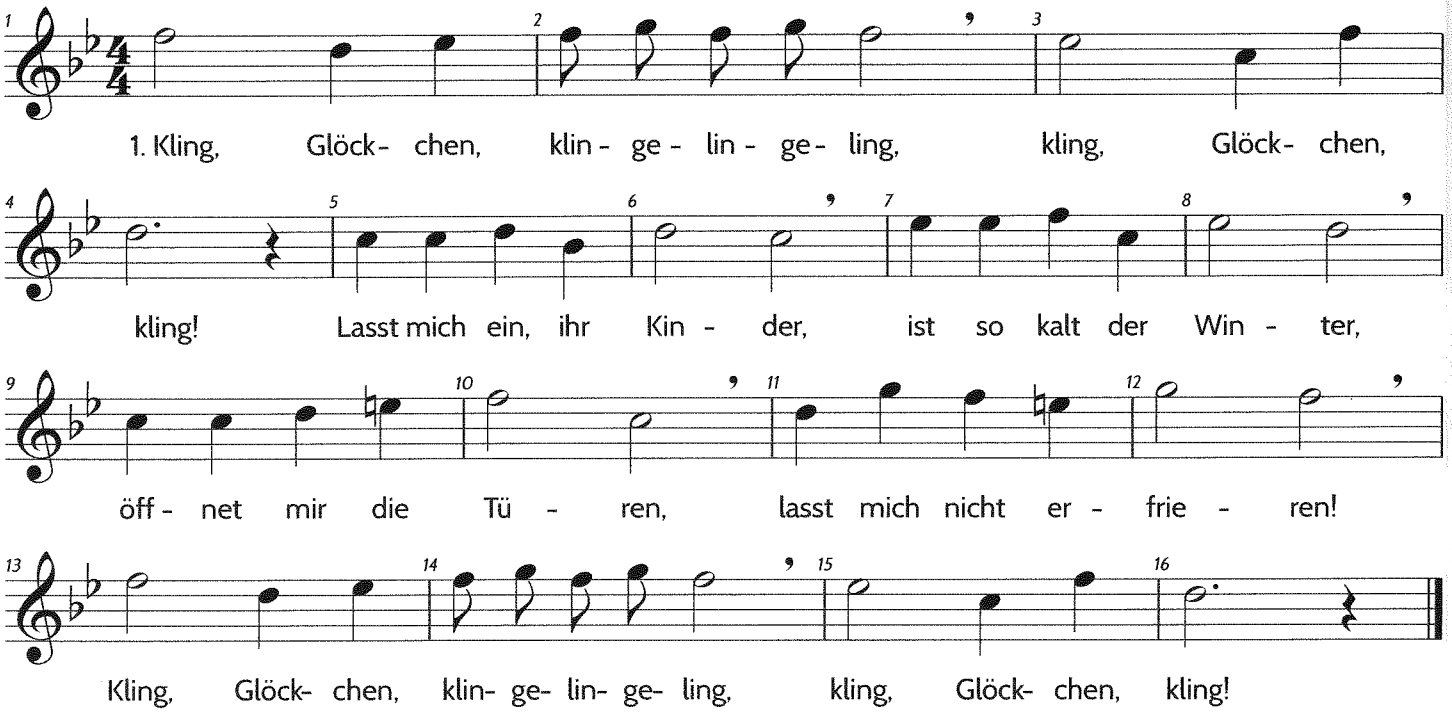

2. Kling, Glöckchen, klingelingeling, kling, Glöckchen, kling!
   Mädchen, hört, und Bübchen, macht mir auf das Stübchen,
   bring euch viele Gaben, sollt euch dran erlaben!
   Kling, Glöckchen, klingelingeling, kling, Glöckchen, kling!

3. Kling, Glöckchen, klingelingeling, kling, Glöckchen, kling!
   Hell erglühn die Kerzen, öffnet mir die Herzen,
   will drin wohnen fröhlich, frommes Kind, wie selig!
   Kling, Glöckchen, klingelingeling, kling, Glöckchen, kling!

© Verlag Preisler & Partner Kopieren nur mit schriftlicher Genehmigung des Verlags

2. Stimme

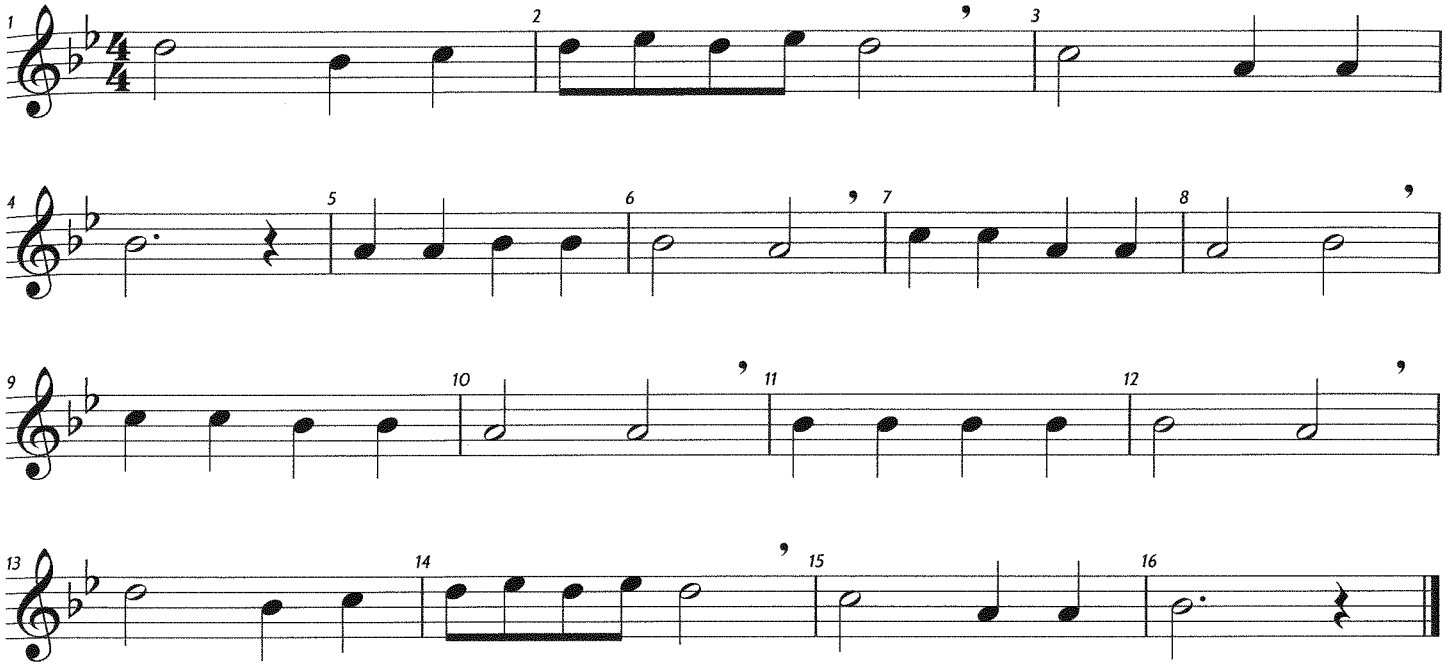

Verlag Preisler & Partner Kopieren nur mit schriftlicher Genehmigung des Verlags.

15. Macht hoch die Tür

Melodie

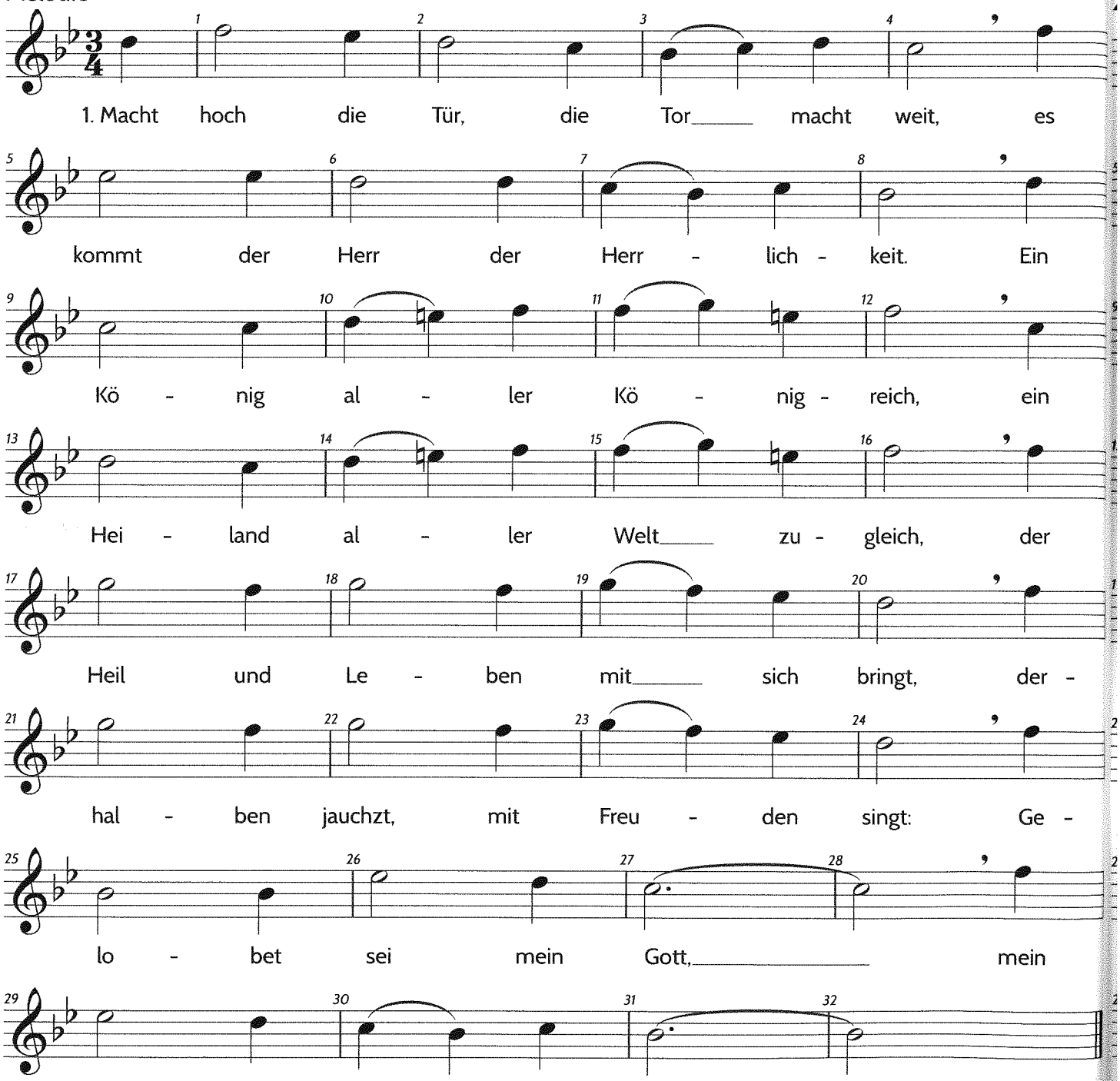

2. Er ist gerecht, ein Helfer wert,
Sanftmütigkeit ist sein Gefährt.
Sein Königskron´ ist Heiligkeit,
sein Zepter ist Barmherzigkeit.
All unsre Not zum End´ er bringt,
derhalben jauchzt, mit Freuden singt:
Gelobet sei mein Gott,
mein Heiland, groß von Tat!

3. O wohl dem Land, o wohl der Stadt,
so diesen König bei sich hat.
Wohl allen Herzen insgemein,
da dieser König ziehet ein.
Er ist die rechte Freudensonn',
bringt mit sich lauter Freud' und Wonn':
Gelobet sei mein Gott,
mein Tröster, früh und spat!

© Verlag Preisler & Partner Kopieren nur mit schriftlicher Genehmigung des Verlags

2. Stimme

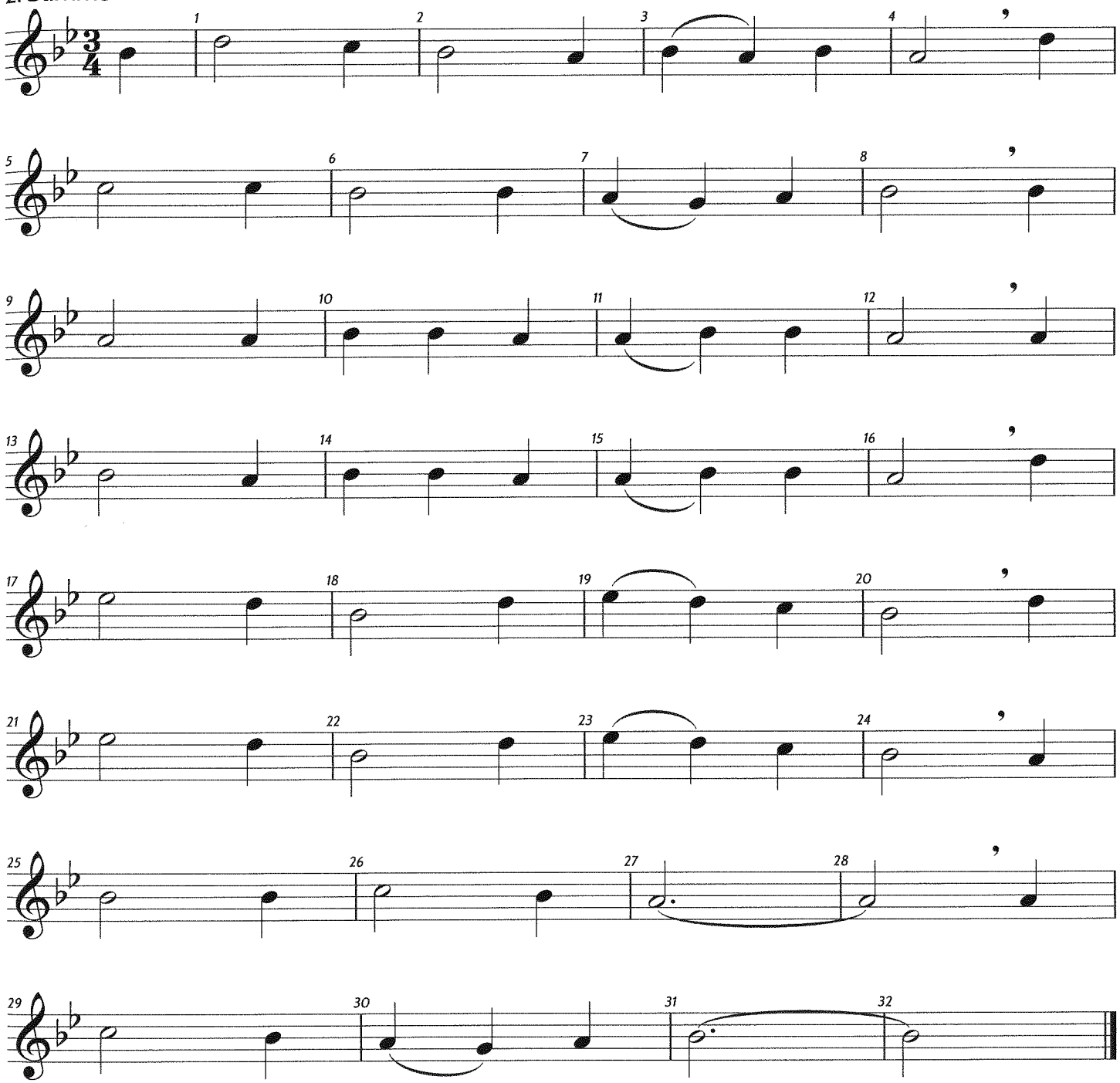

4. Komm, o mein Heiland Jesu Christ,
mein's Herzens Tür dir offen ist.
Ach zieh mit deiner Gnade ein,
dein Freundlichkeit auch uns erschein.
Dein Heil'ger Geist uns führ und leit,
den Weg zur ewgen Seligkeit.
Dem Namen dein, o Herr,
sei ewig Preis und Ehr!

Verlag Preisler & Partner Kopieren nur mit schriftlicher Genehmigung des Verlags.

16. Fröhliche Weihnacht überall

Melodie

1.-3. "Fröh - li- che Weih- nacht ü- ber- all!", tö- net durch die Lüf- te fro- her Schall,

Weih- nachts- ton, Weih- nachts- baum, Weih- nachts- duft in je - dem_Raum.

fine

"Fröh - li- che Weih- nacht ü - ber- all!", tö- net durch die Lüf - te fro- her Schall.

1. Da - rum al - le stim - met ein in den Ju - bel - ton,

denn es kommt das Licht der Welt von des Va - ters Thron.

2. „Fröhliche Weihnacht überall!" ...

Licht auf dunklem Wege, unser Licht bist du,
denn du führst, die dir vertrau´n, ein zu sel´ger Ruh.

3. „Fröhliche Weihnacht überall!" ...

Was wir andern taten, sei getan für dich,
dass bekennen jeder muss, Christkind kam für mich.
„Fröhliche Weihnacht überall!" ...

© Verlag Preisler & Partner Kopieren nur mit schriftlicher Genehmigung des Verlags

2. Stimme

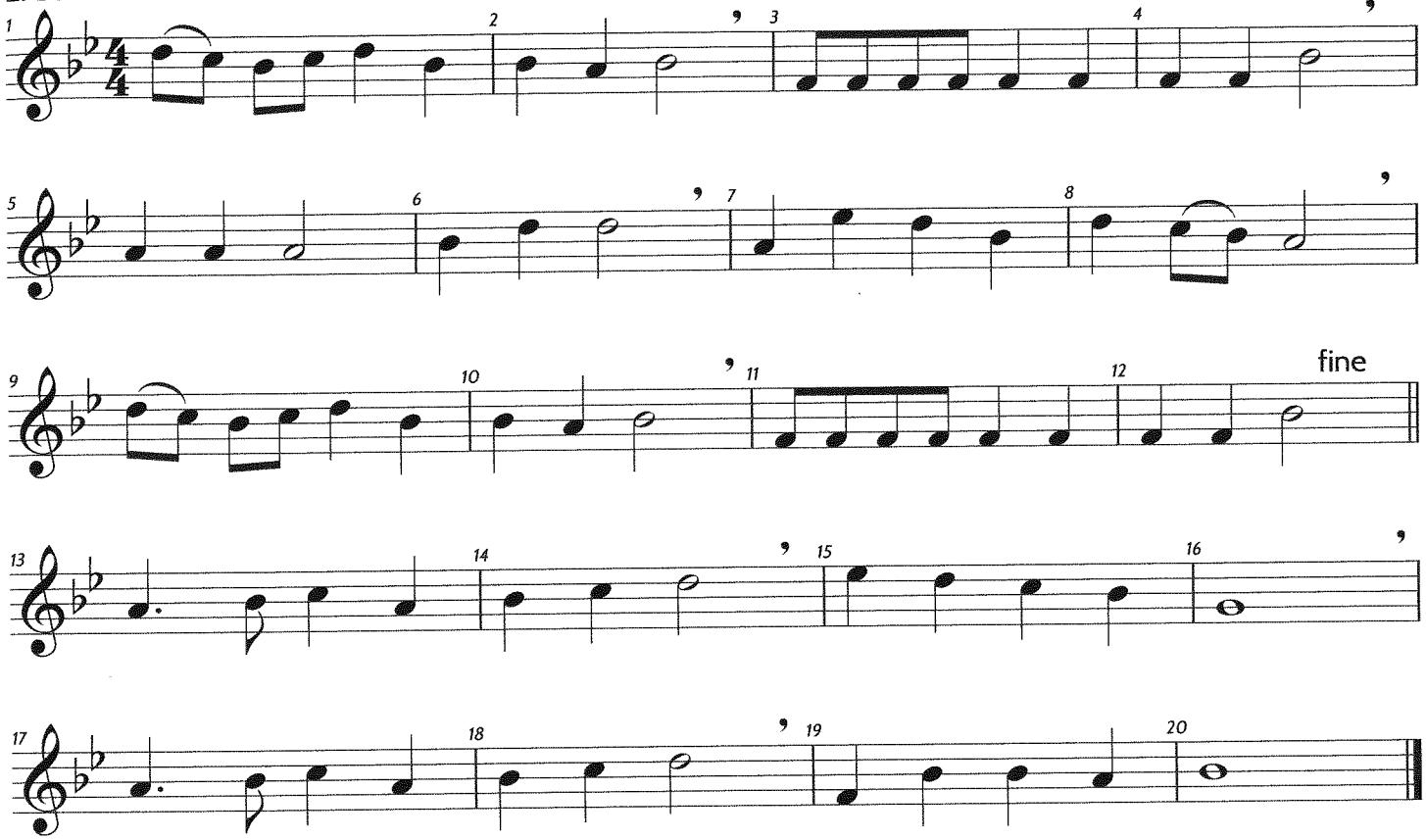

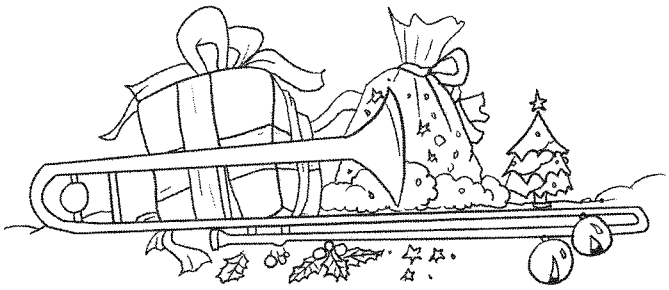

Verlag Preisler & Partner Kopieren nur mit schriftlicher Genehmigung des Verlags.

17. Leise rieselt der Schnee

Melodie

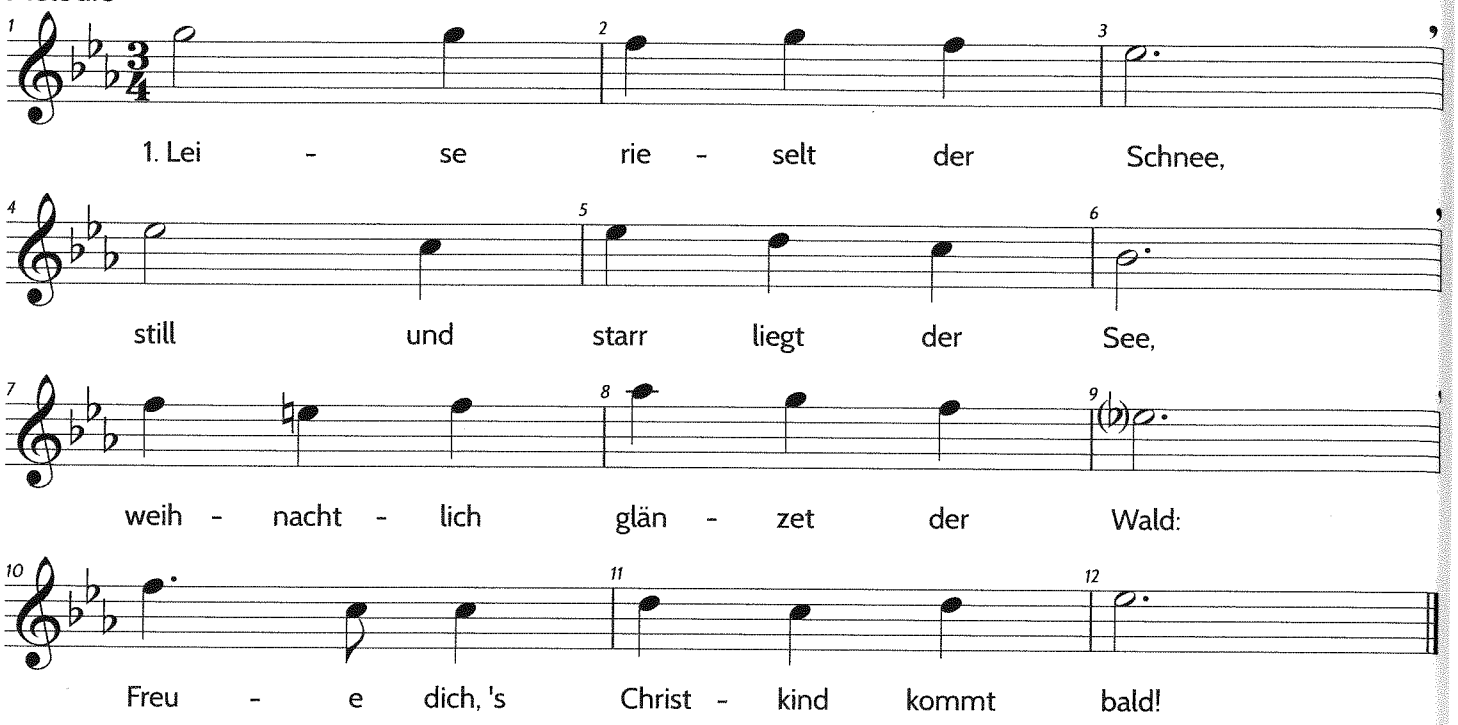

2. In den Herzen ist's warm;
still schweigt Kummer und Harm.
Sorge des Lebens verhallt:
Freue dich, 's Christkind kommt bald!

3. Bald ist heilige Nacht,
Chor der Engel erwacht;
horch nur, wie lieblich es schallt:
Freue dich, 's Christkind kommt bald!

2. Stimme

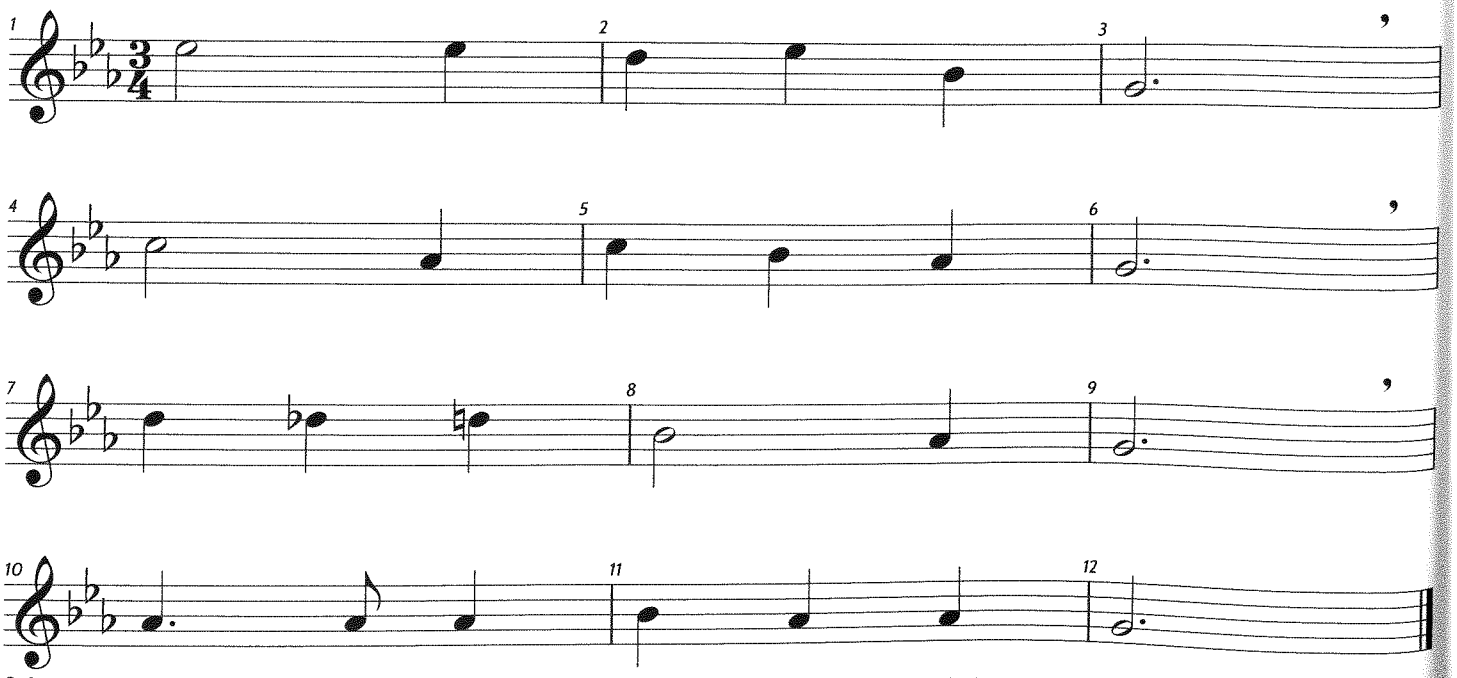

© Verlag Preisler & Partner Kopieren nur mit schriftlicher Genehmigung des Verlags

18. Am Weihnachtsbaum

Melodie

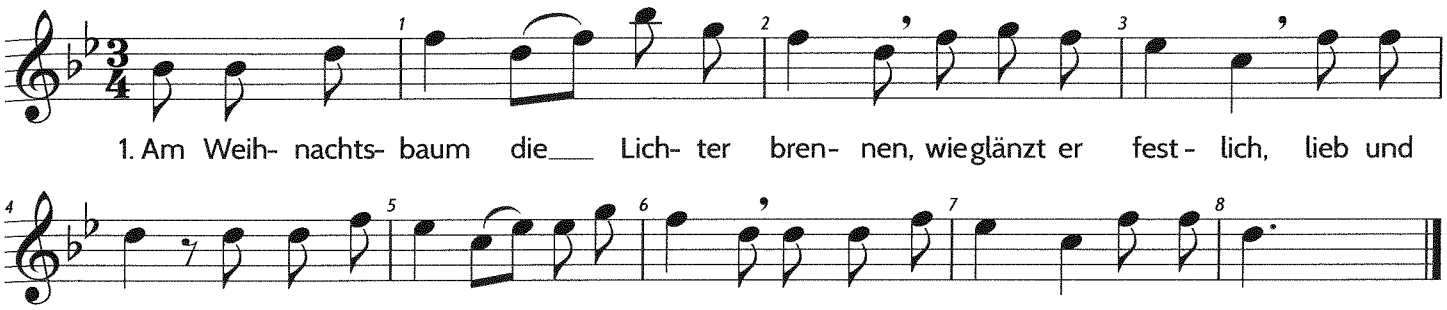

2. Die Kinder steh'n mit hellen Blicken, das Auge lacht, es lacht das Herz.
O fröhlich, seliges Entzücken, die Alten schauen himmelwärts.

3. Zwei Engel sind hereingetreten, kein Auge hat sie kommen sehn.
Sie geh'n zum Weihnachtsbaum und beten und wenden wieder sich und geh'n.

4. „Zu guten Menschen, die sich lieben, schickt uns der Herr als Boten aus,
und seid ihr treu und fromm geblieben, wir treten wieder in dies Haus!"

5. Kein Ohr hat ihren Spruch vernommen, unsichtbar jedes Menschen Blick
sind sie gegangen wie gekommen, doch Gottes Segen bleibt zurück.

2. Stimme

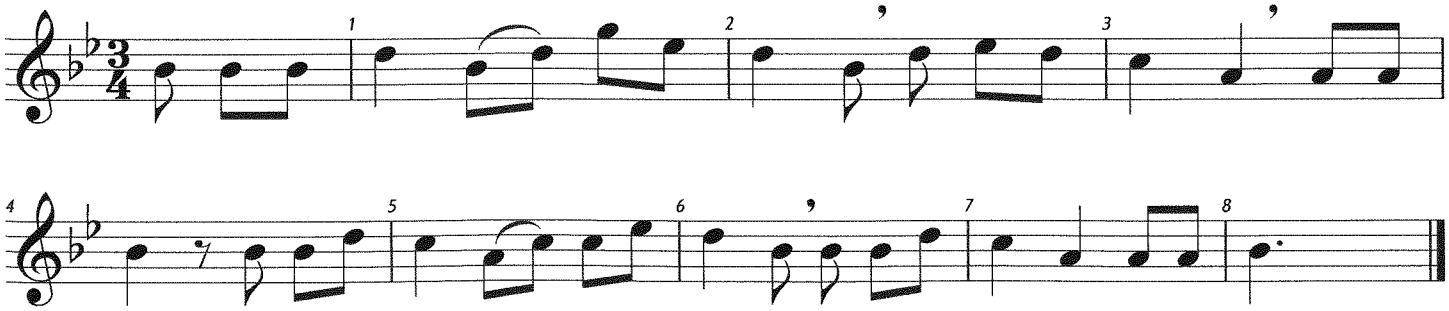

© Verlag Preisler & Partner Kopieren nur mit schriftlicher Genehmigung des Verlags.

19. Ihr Kinderlein kommet

Melodie

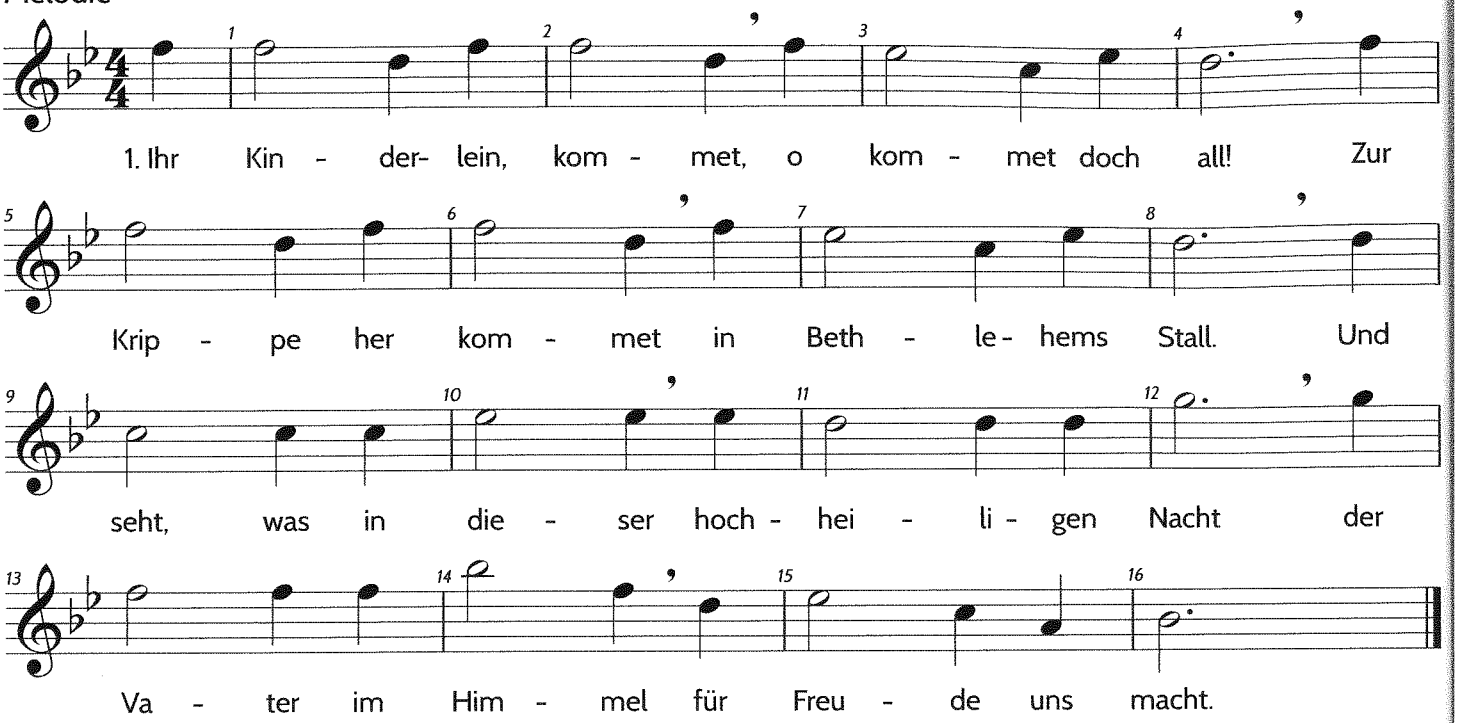

2. O seht in der Krippe, im nächtlichen Stall,
seht hier bei des Lichtes hellglänzendem Strahl,
in reinlichen Windeln das himmlische Kind,
viel schöner und holder, als Engelein sind.

3. Da liegt es, das Kindlein, auf Heu und auf Stroh,
Maria und Josef betrachten es froh;
die redlichen Hirten knien betend davor,
hoch oben schwebt jubelnd der Engelein Chor.

2. Stimme

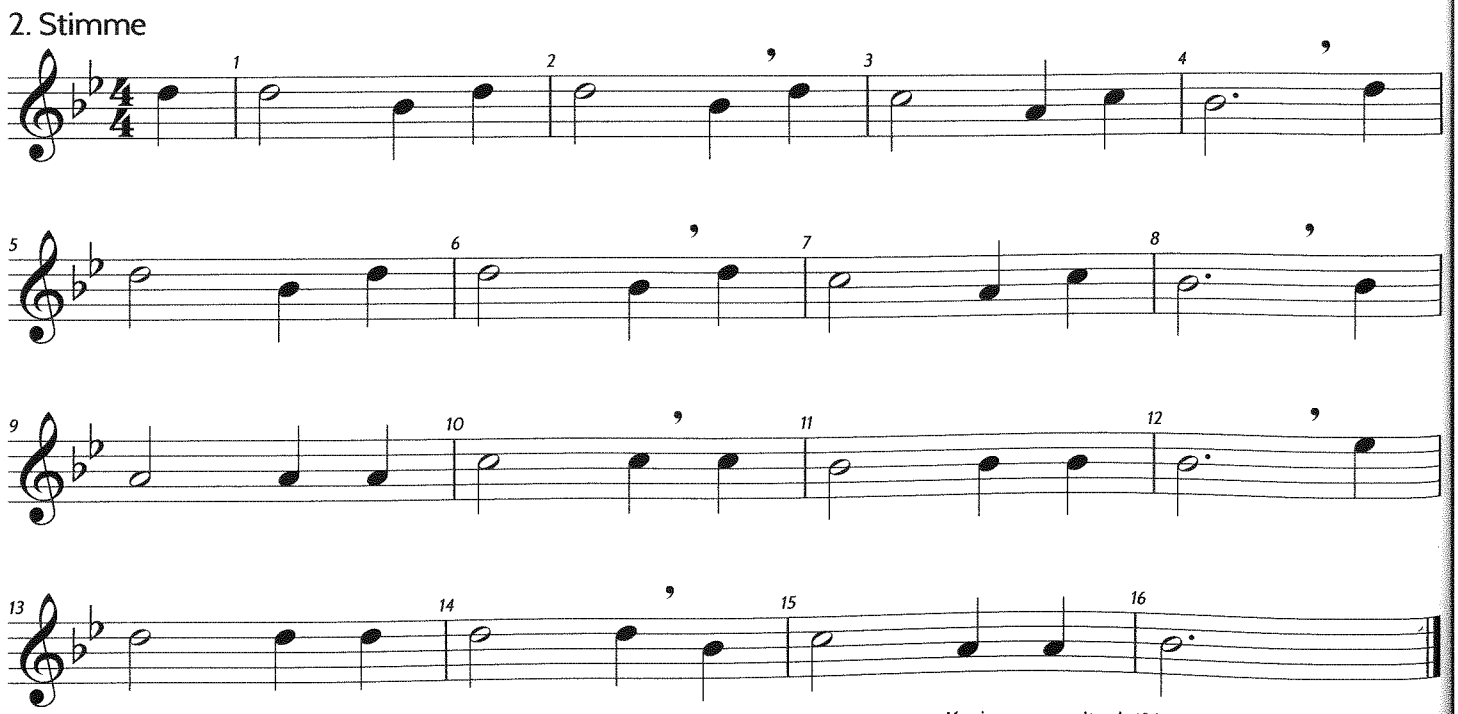

© Verlag Preisler & Partner Kopieren nur mit schriftlicher Genehmigung des Verlags.

20. Kommet ihr Hirten

Melodie

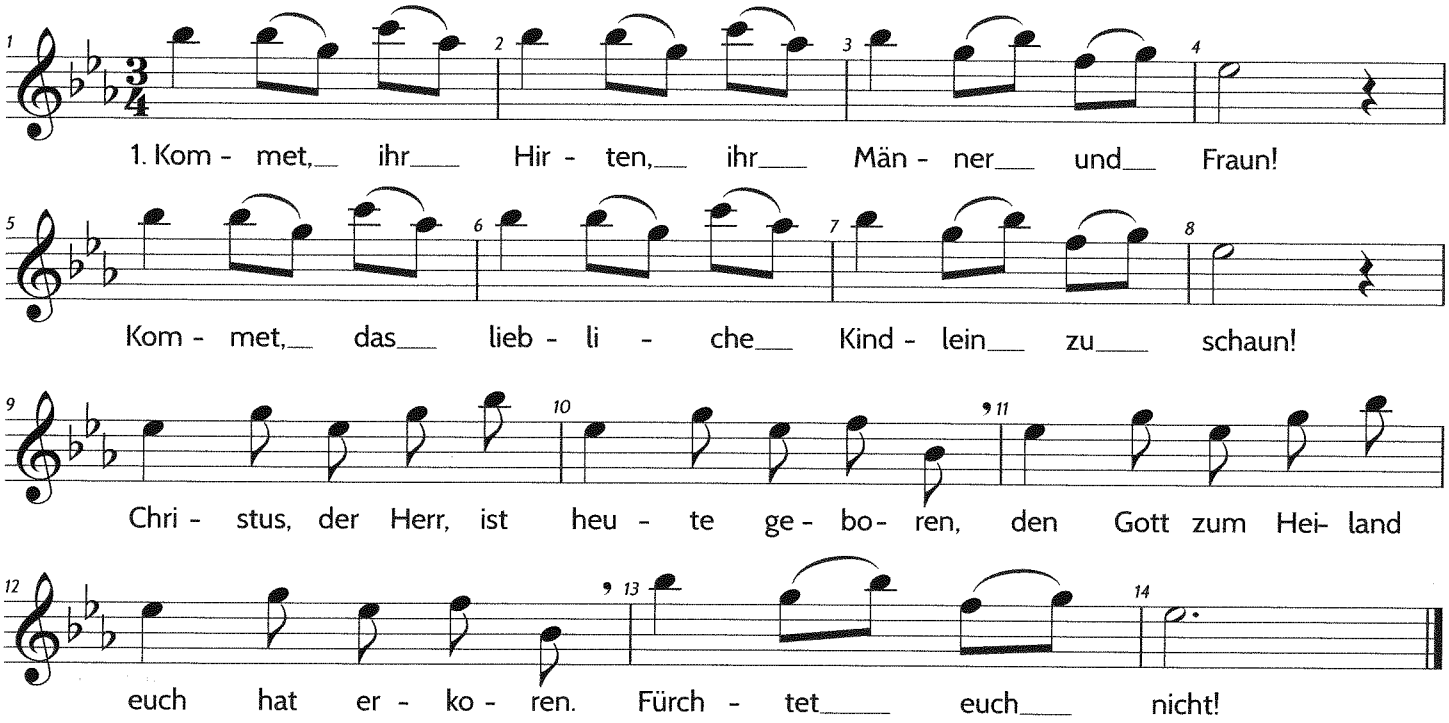

2. Lasset uns sehen in Bethlehems Stall,
was uns verheißen der himmlische Schall!
Was wir dort finden, lasset uns künden,
Lasset uns preisen in frommen Weisen. Halleluja!

3. Wahrlich, die Engel verkündigen heut,
Bethlehems Hirtenvolk gar große Freud:
Nun soll es werden Frieden auf Erden,
den Menschen allen ein Wohlgefallen. Ehre sei Gott!

2. Stimme

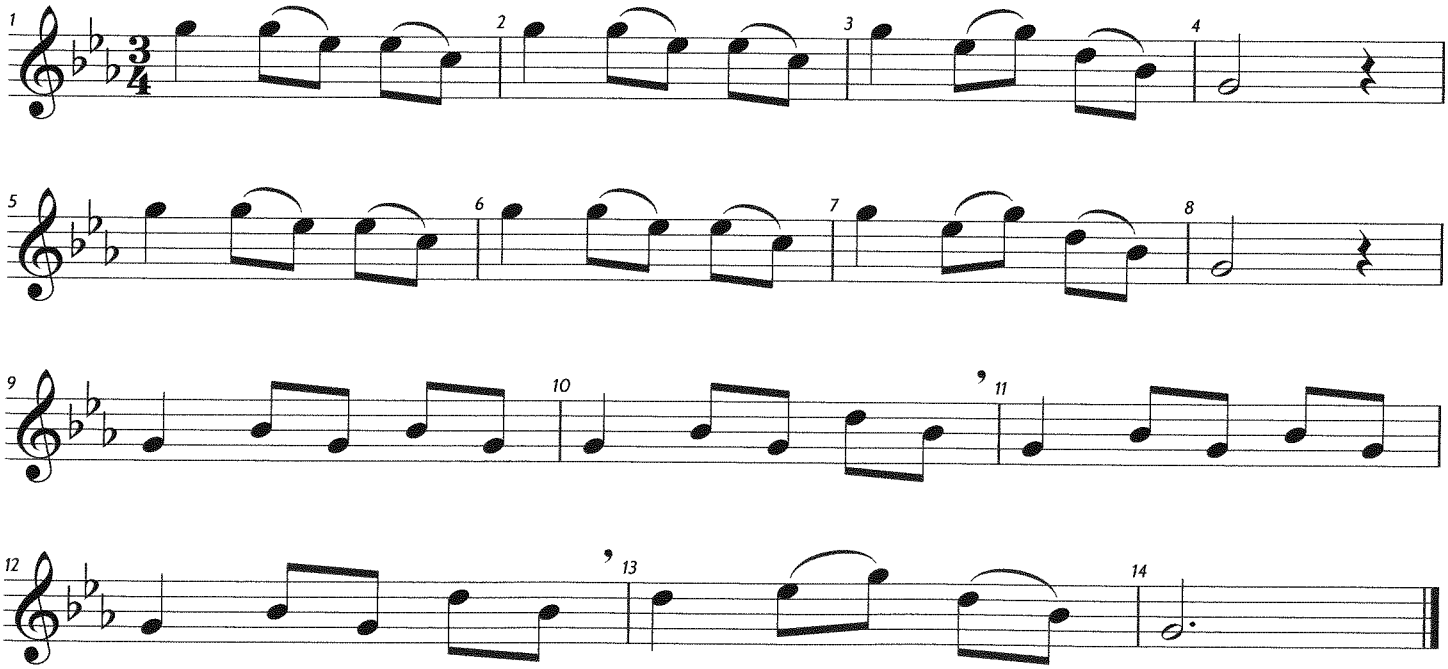

© Verlag Preisler & Partner Kopieren nur mit schriftlicher Genehmigung des Verlags.

21. Lasst uns froh und munter sein

Melodie

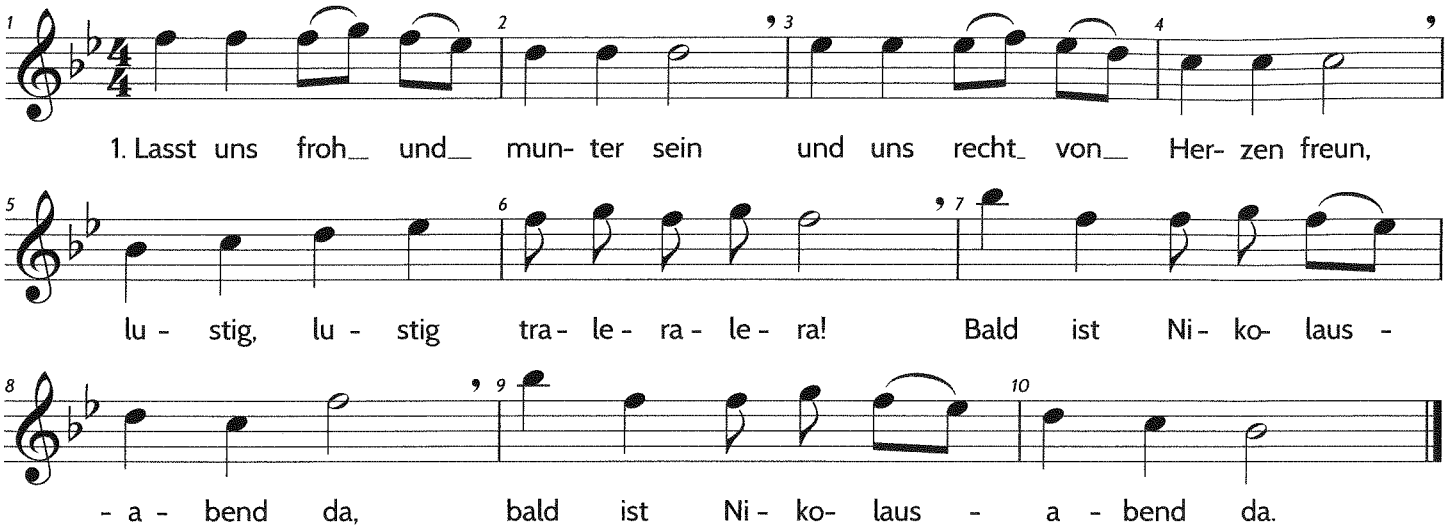

2. Niklaus, komm in unser Haus, pack die große Tasche aus!
   Lustig, lustig traleralera! ...

3. Dann stell ich den Teller auf, Niklaus legt gewiss was drauf.
   Lustig, lustig traleralera! ...

4. Wenn ich schlaf, dann träume ich: Jetzt bringt Niklaus was für mich.
   Lustig, lustig traleralera! ...

5. Wenn ich aufgestanden bin, lauf ich schnell zum Teller hin.
   Lustig, lustig traleralera! ...

6. Niklaus ist ein guter Mann, dem man nicht genug danken kann.
   Lustig, lustig traleralera! ...

2. Stimme

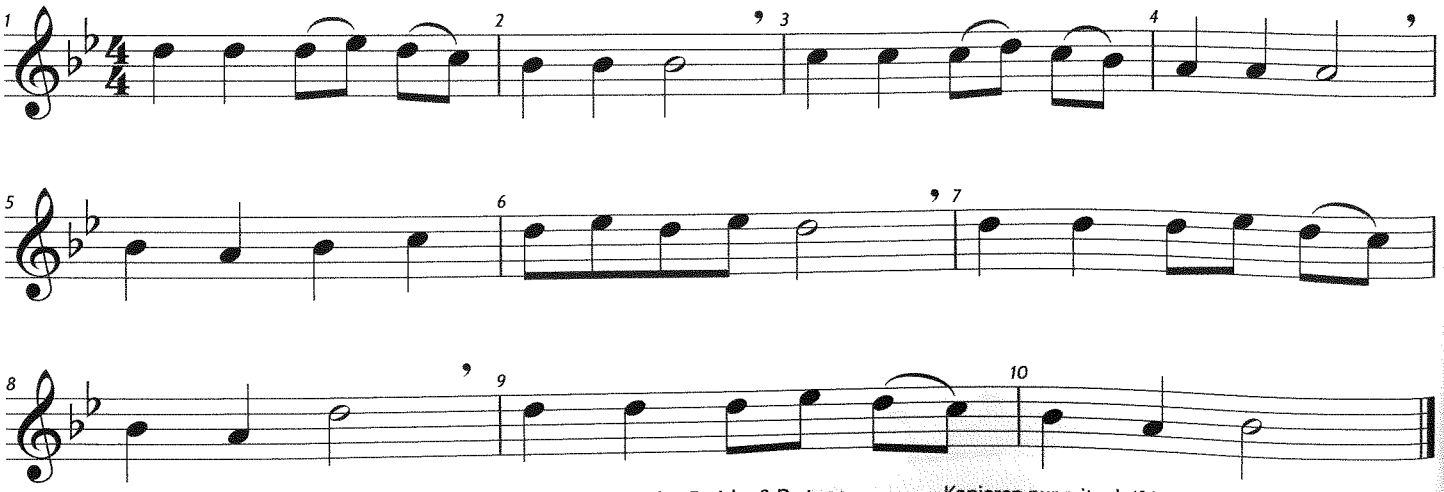

© Verlag Preisler & Partner Kopieren nur mit schriftlicher Genehmigung des Verlags.

22. Still, still, still

Melodie

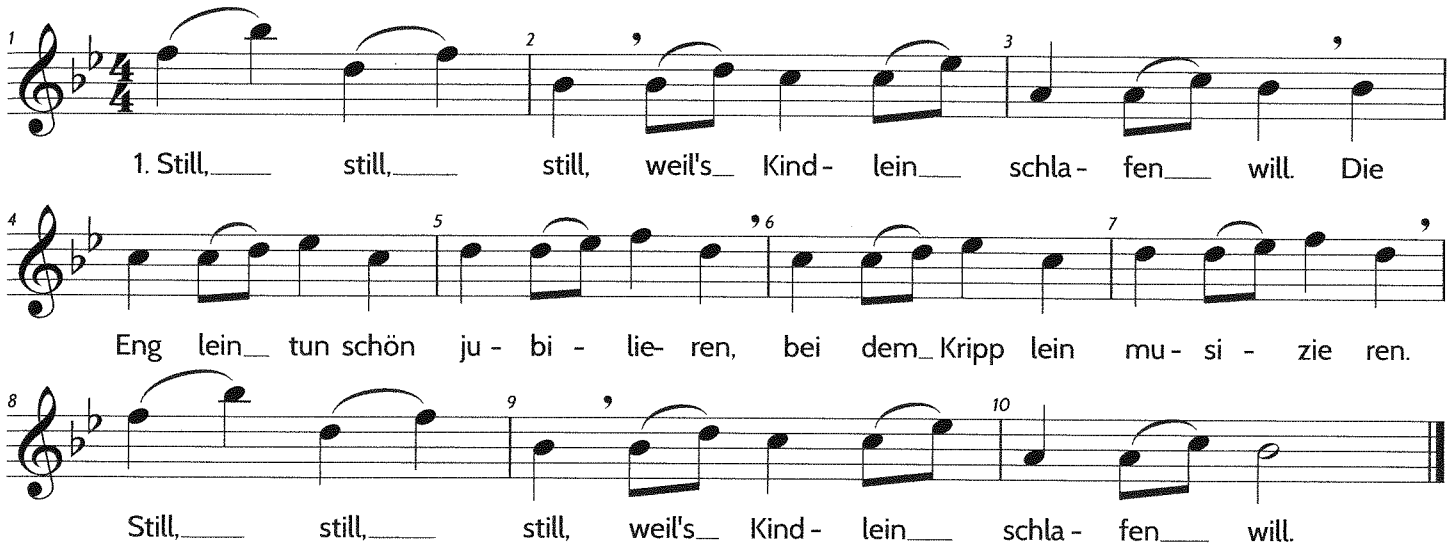

2. Schlaf, schlaf, schlaf, mein liebes Kindlein schlaf!
   Maria tut dich niedersingen und ihr treues Herz darbringen.
   Schlaf, schlaf, schlaf, mein liebes Kindlein schlaf!

3. Groß, groß, groß, die Lieb' ist übergroß.
   Gott hat den Himmelsthron verlassen und muss reisen auf der Straßen.
   Groß, groß, groß, die Lieb' ist übergroß.

4. Ruht, ruht, ruht, weil's Kindlein schlafen tut.
   Sankt Josef löscht das Lichtlein aus, die Englein schützen's kleine Haus.
   Ruht, ruht, ruht, weil's Kindlein schlafen tut.

2. Stimme

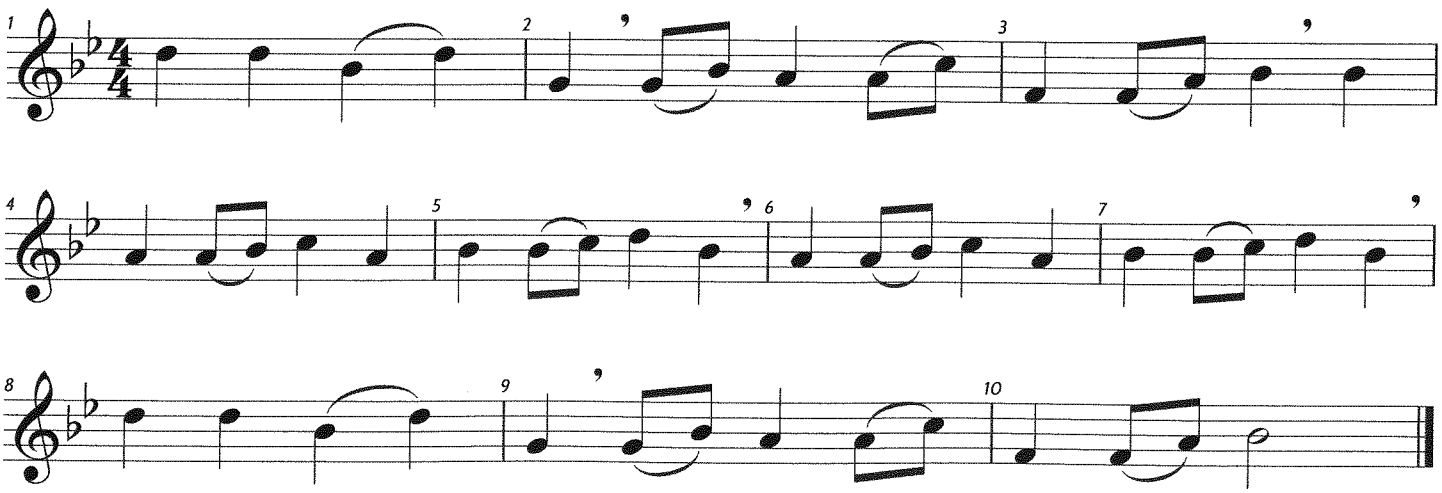

© Verlag Preisler & Partner Kopieren nur mit schriftlicher Genehmigung des Verlags.

23. Zu Bethlehem geboren

Melodie

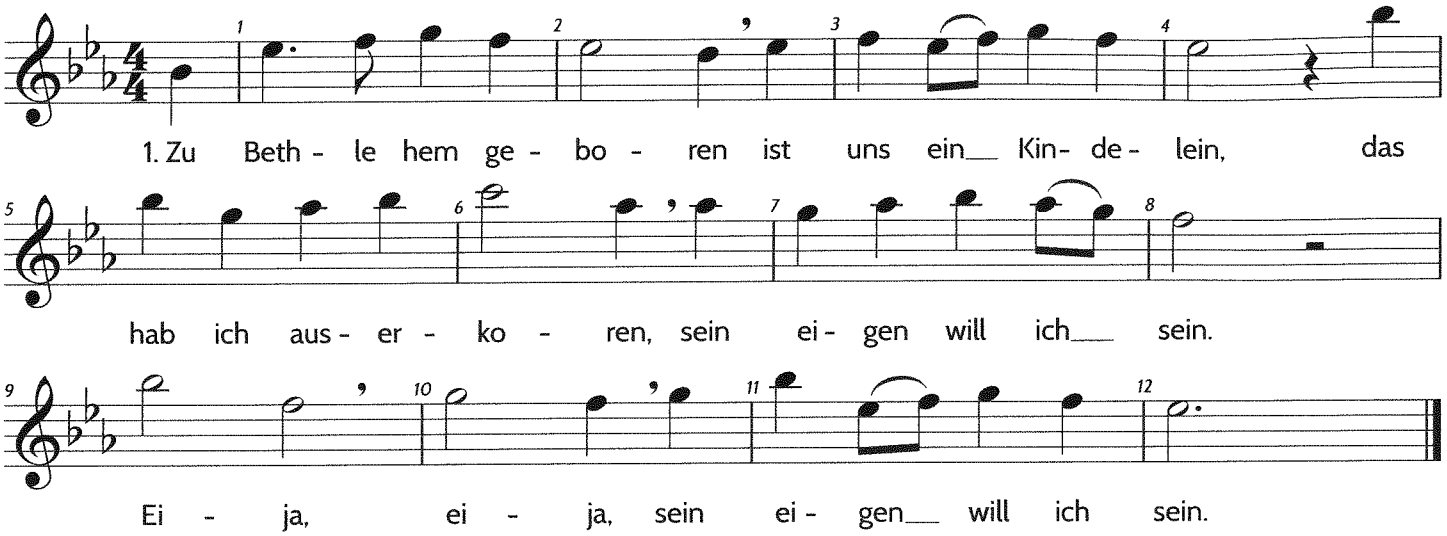

2. In seine Lieb versenken will ich mich ganz hinab;
Mein Herz will ich ihm schenken und alles, was ich hab!
Eija, eija, und alles, was ich hab!

3. O Kindelein von Herzen, dich will ich lieben sehr,
in Freuden und in Schmerzen, je länger mehr und mehr.
Eija, eija, je länger mehr und mehr.

2. Stimme

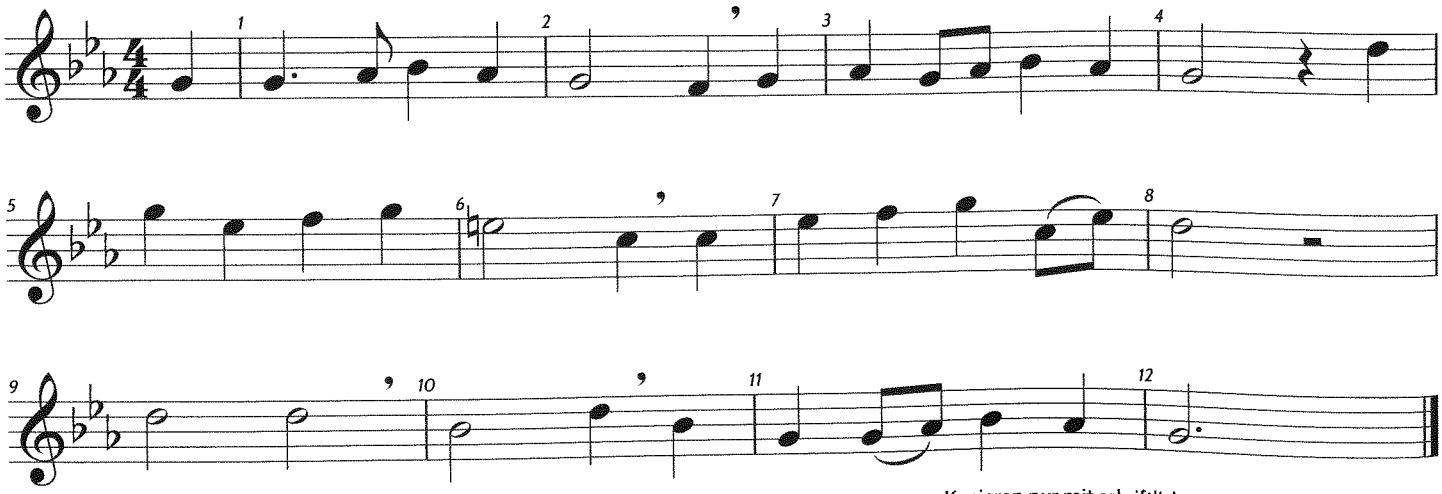

© Verlag Preisler & Partner Kopieren nur mit schriftlicher Genehmigung des Verlags.

24. We wish you a merry Christmas

Melodie

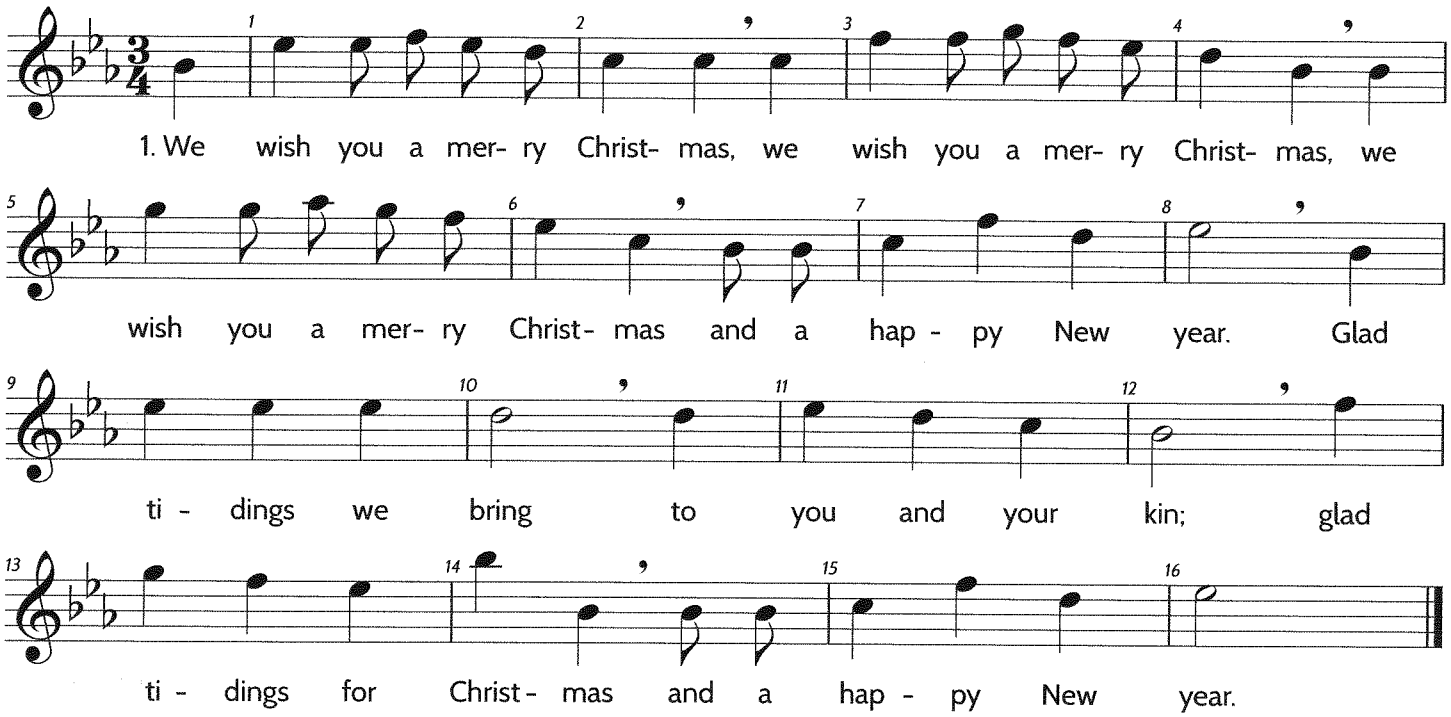

2. We want some figgy pudding, we want some figgy pudding,
   we want some figgy pudding, please bring it right here!
   Glad tidings we bring ...

3. We won't go until we get some, we won't go until we get some,
   we won't go until we get some, so bring it out here!
   Glad tidings we bring ...

4. We wish you a merry Christmas, we wish you a merry Christmas,
   we wish you a merry Christmas and a happy New Year.
   Glad tidings we bring ...

2. Stimme

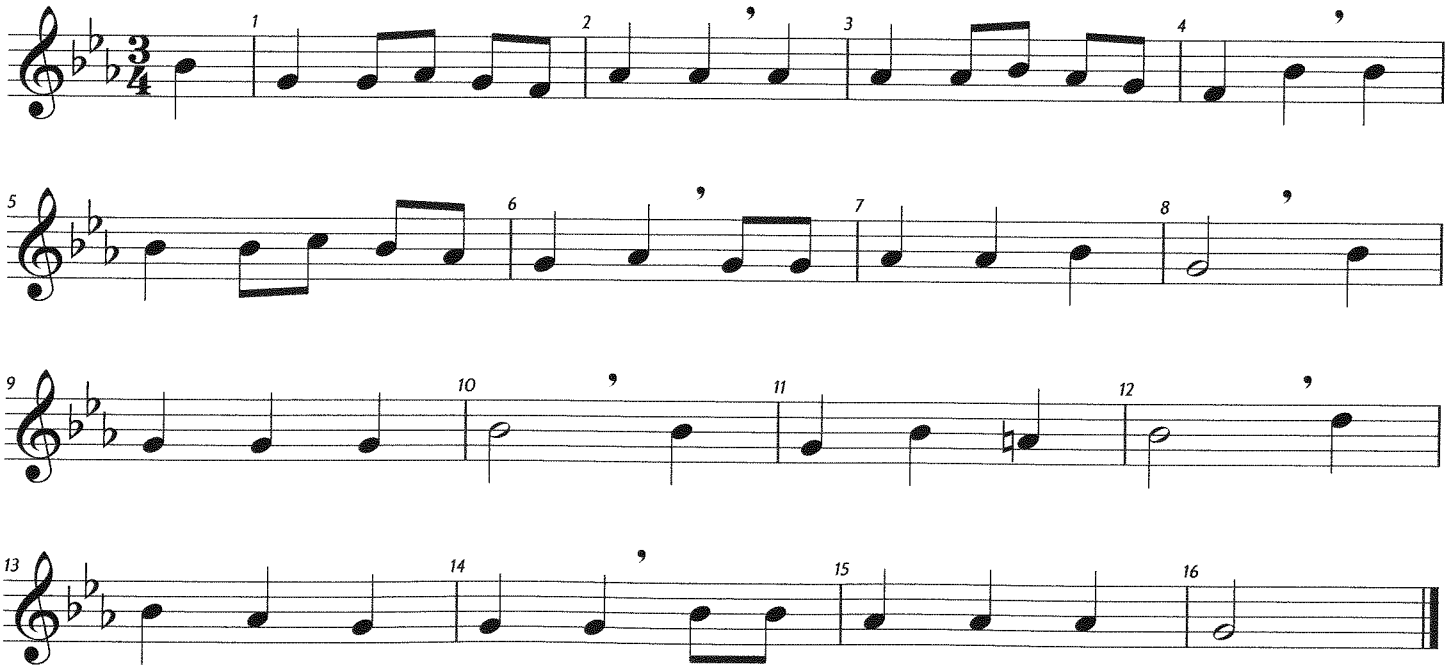

© Verlag Preisler & Partner Kopieren nur mit schriftlicher Genehmigung des Verlags.

25. Alle Jahre wieder

Melodie

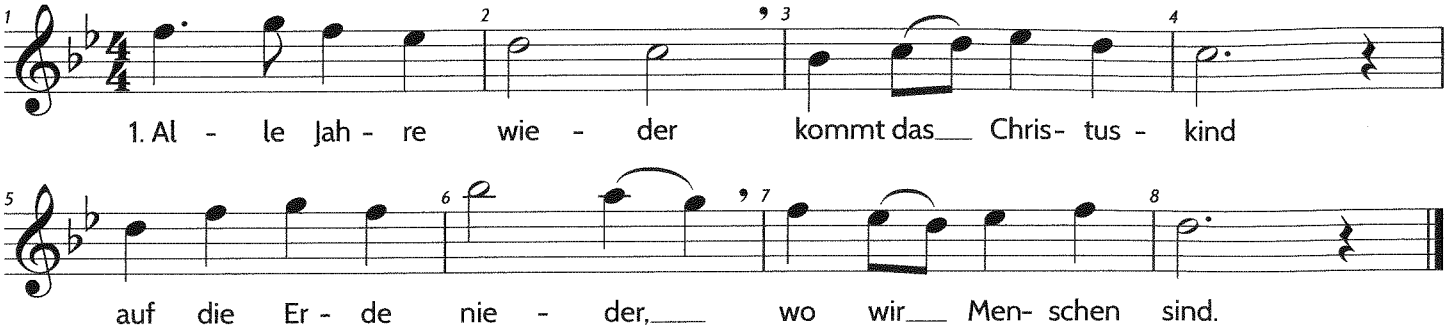

2. Kehrt mit seinem Segen ein in jedes Haus,
geht auf allen Wegen mit uns ein und aus.

3. Steht auch mir zur Seite still und unerkannt,
dass es treu mich leite an der lieben Hand.

4. Sagt den Menschen allen, dass ein Vater ist,
dem sie wohlgefallen, der sie nicht vergisst.

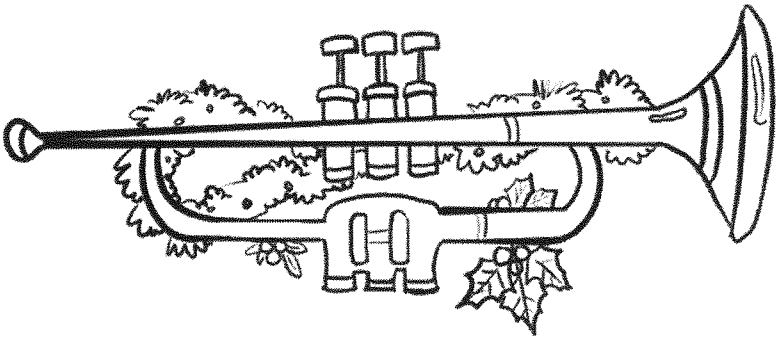

2. Stimme

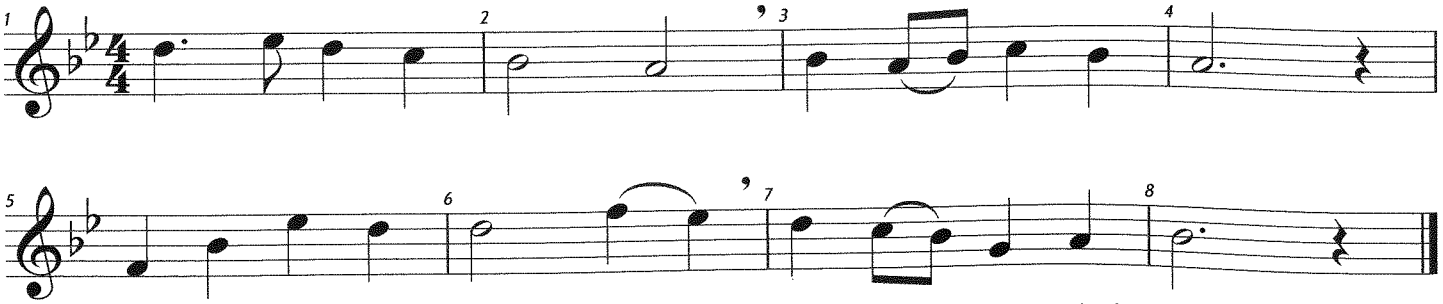

© Verlag Preisler & Partner Kopieren nur mit schriftlicher Genehmigung des Verlags.

26. Joy To The World

Melodie

1. Joy to the world, the Lord is come! Let earth re- ceive her King! Let ev - 'ry heart pre - pare Him room, and heav'n and na - ture sing, and heav'n and na - ture sing, and hea- ven and hea - ven and na - ture sing.

2. Joy to the world, the Savior reigns!
Let men their songs employ;
while fields and floods, rocks, hills and plains
repeat the sounding joy, repeat the sounding joy,
repeat, repeat, the sounding joy.

3. No more let sins and sorrows grow,
nor thorns infest the ground.
He comes to make His blessings flow
far as the curse is found, far as the curse is found,
far as, far as, the curse is found.

4. He rules the world with truth and grace,
and makes the nations prove
the glories of His righteousness,
and wonders of His love, and wonders of His love,
and wonders, wonders, of His love.

2. Stimme

© Verlag Preisler & Partner Kopieren nur mit schriftlicher Genehmigung des Verlags.

27. O du fröhliche

Melodie

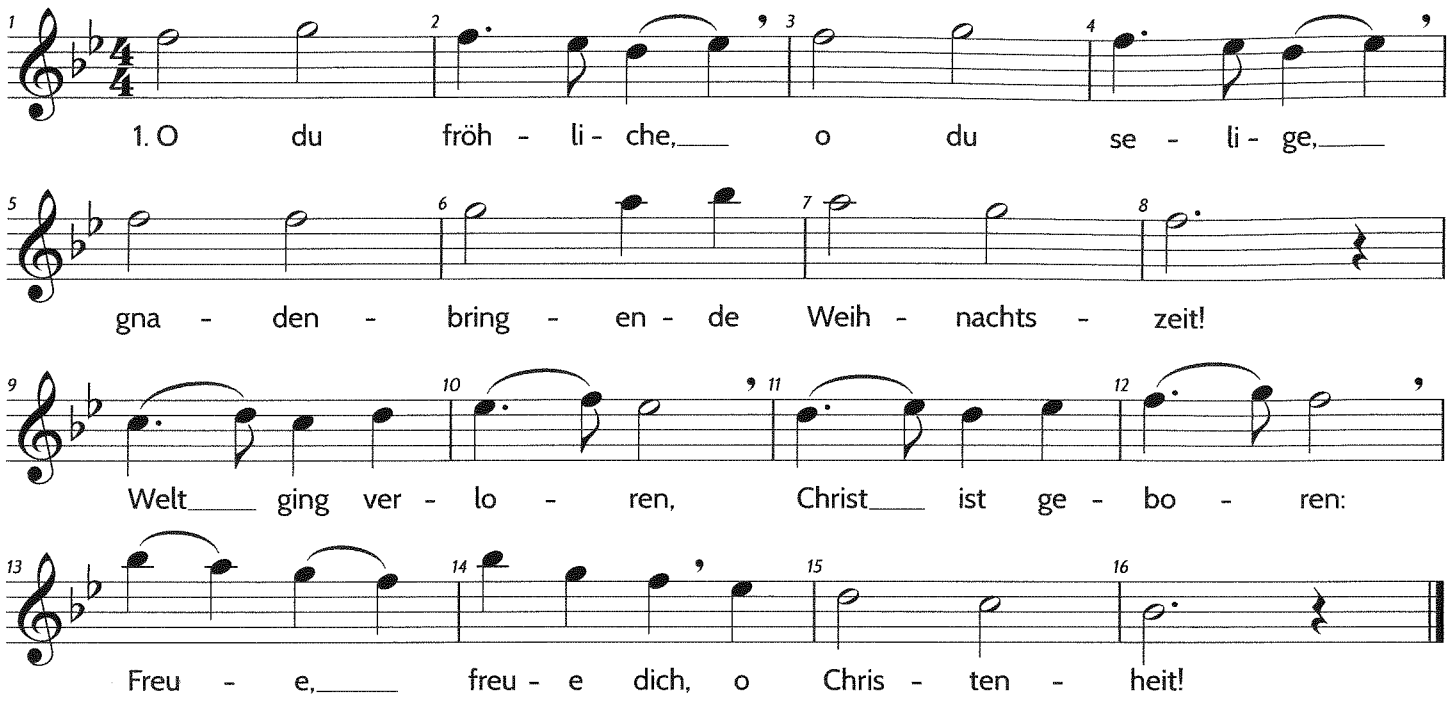

2. O du fröhliche, o du selige,
gnadenbringende Weihnachtszeit!
Christ ist erschienen, uns zu versühnen:
Freue, freue dich, o Christenheit!

3. O du fröhliche, o du selige,
gnadenbringende Weihnachtszeit!
Himmlische Heere jauchzen dir Ehre:
Freue, freue dich, o Christenheit!

2. Stimme

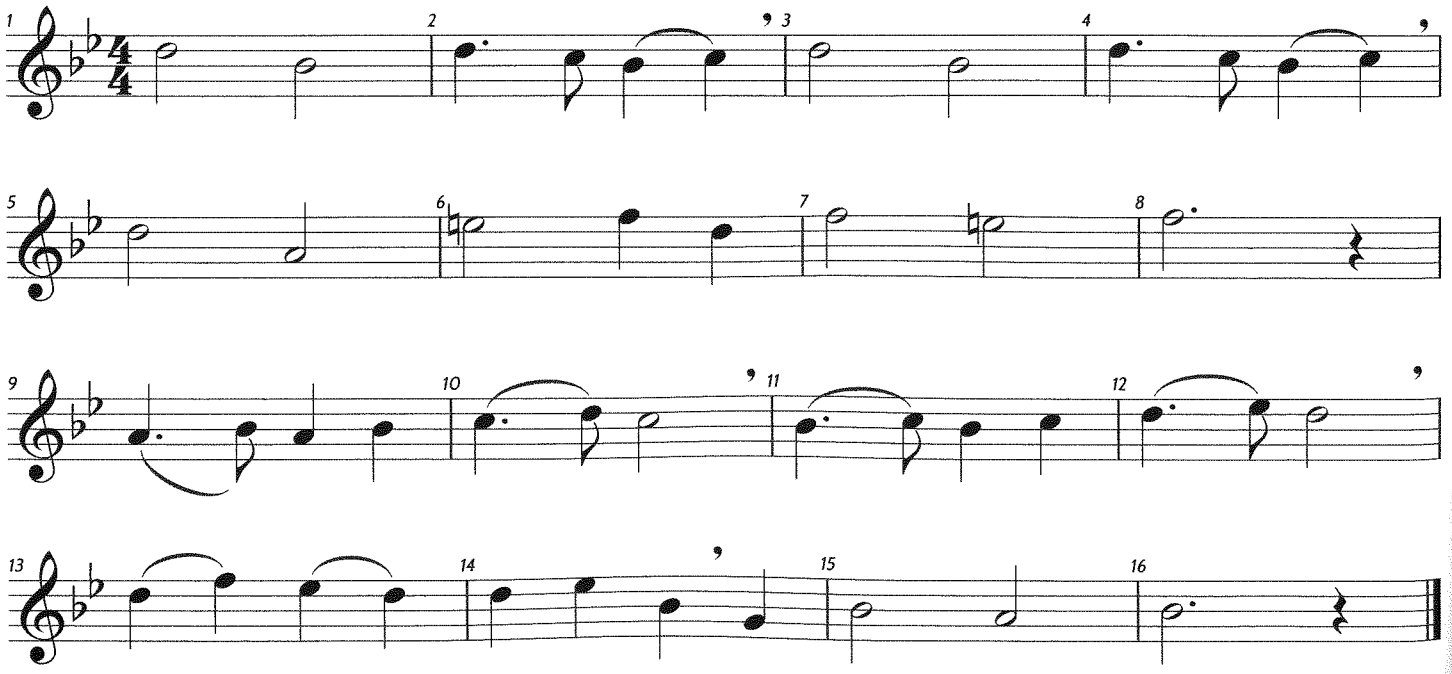

© Verlag Preisler & Partner Kopieren nur mit schriftlicher Genehmigung des Verlags.

28. Schneeflöckchen

Melodie

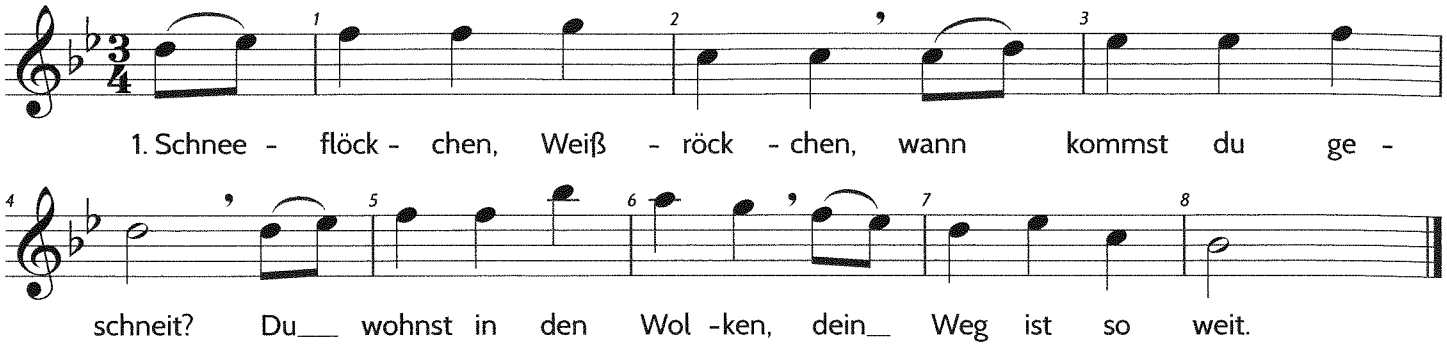

2. Komm setz dich ans Fenster, du lieblicher Stern,
malst Blumen und Blätter, wir haben dich gern.

3. Schneeflöckchen, du deckst uns die Blümelein zu,
dann schlafen sie sicher in himmlischer Ruh'.

4. Schneeflöckchen, Weißröckchen, komm zu uns ins Tal.
Dann bau'n wir den Schneemann und werfen den Ball.

2. Stimme

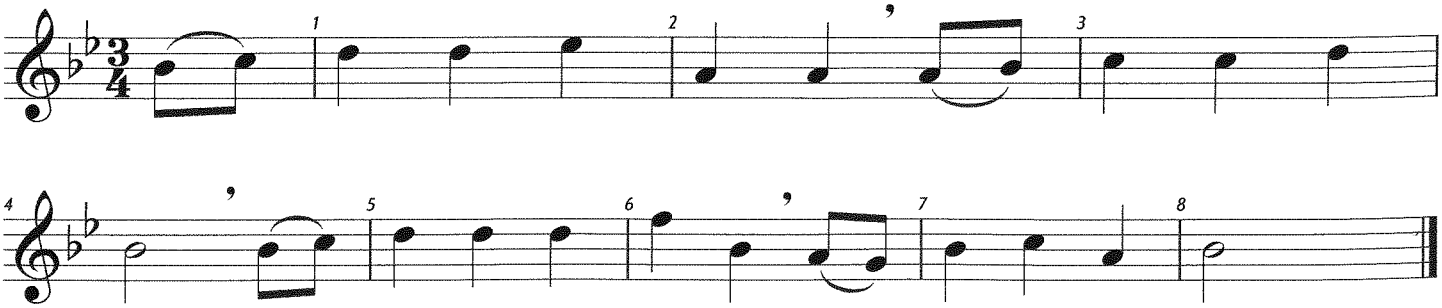

© Verlag Preisler & Partner Kopieren nur mit schriftlicher Genehmigung des Verlags.

29. Vom Himmel hoch

Melodie

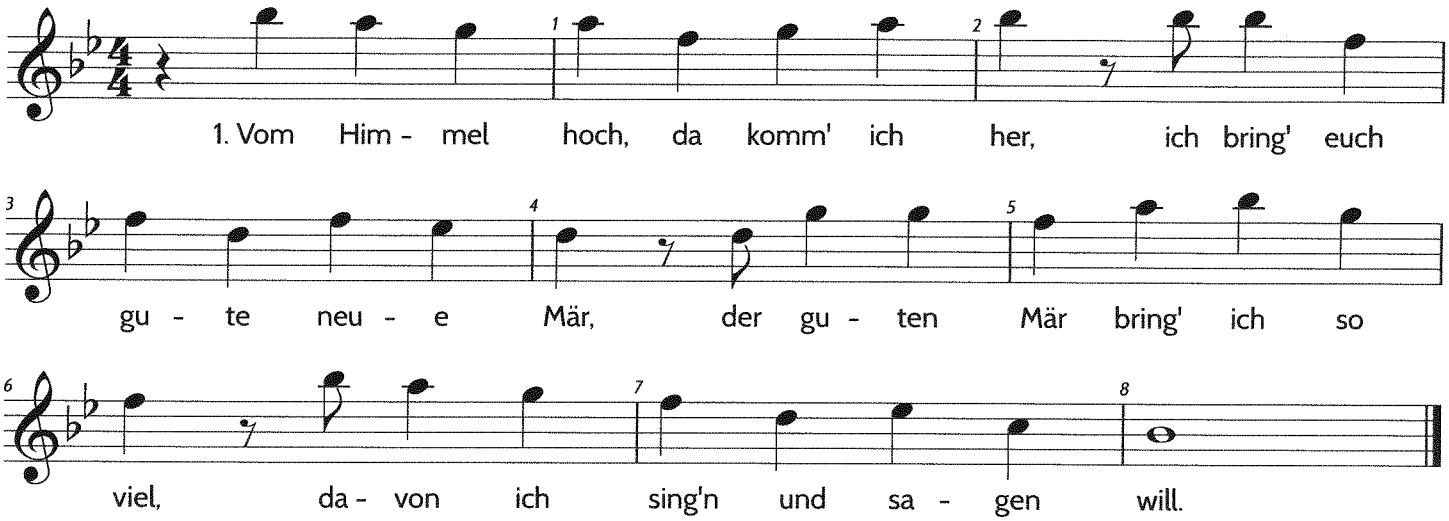

2. Euch ist ein Kindlein heut' gebor'n
   von einer Jungfrau auserkor'n, ein Kindelein, so zart und fein,
   das soll eur' Freud' und Wonne sein.

3. Es ist der Herr Christ, unser Gott,
   Der will euch führ'n aus aller Not, er will eu'r Heiland selber sein,
   von allen Sünden machen rein.

4. Er bringt euch alle Seligkeit,
   die Gott der Vater hat bereit, dass ihr mit uns im Himmelreich
   sollt leben nun und ewiglich.

5. Des lasst uns alle fröhlich sein
   und mit den Hirten geh'n hinein, zu seh'n, was Gott uns hat beschert,
   mit seinem lieben Sohn verehrt.

6. Lob, Ehr sei Gott im Höchsten Thron,
   der uns schenkt seinen eig'nen Sohn! Des freuen sich der Engel Schar
   und singen uns solch neues Jahr.

2. Stimme

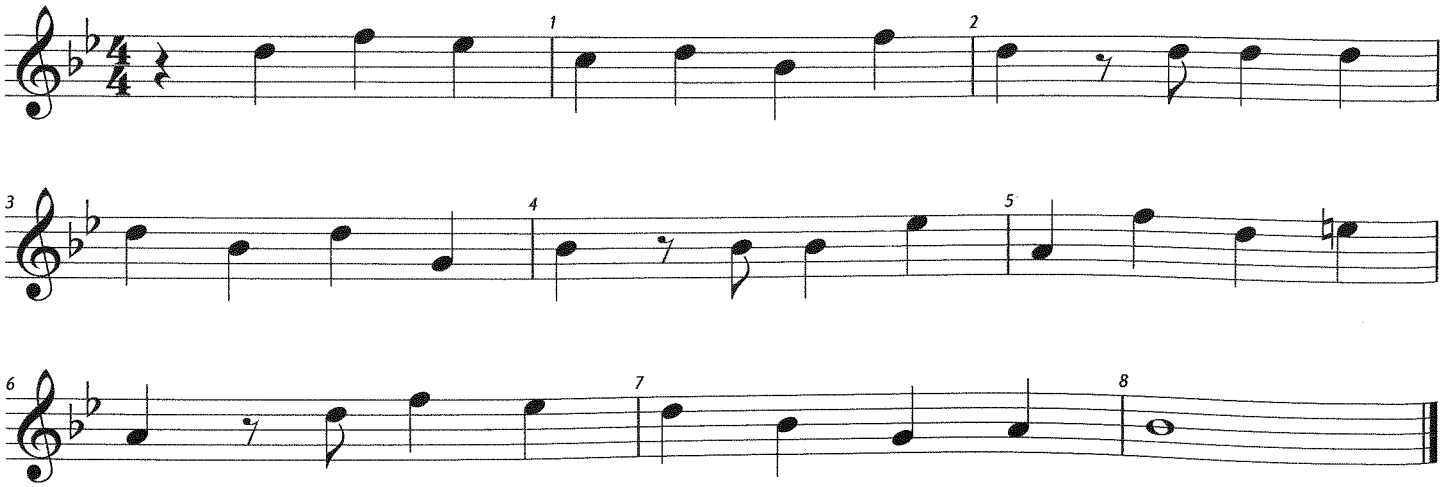

© Verlag Preisler & Partner Kopieren nur mit schriftlicher Genehmigung des Verlags.

30. O Tannenbaum

Melodie

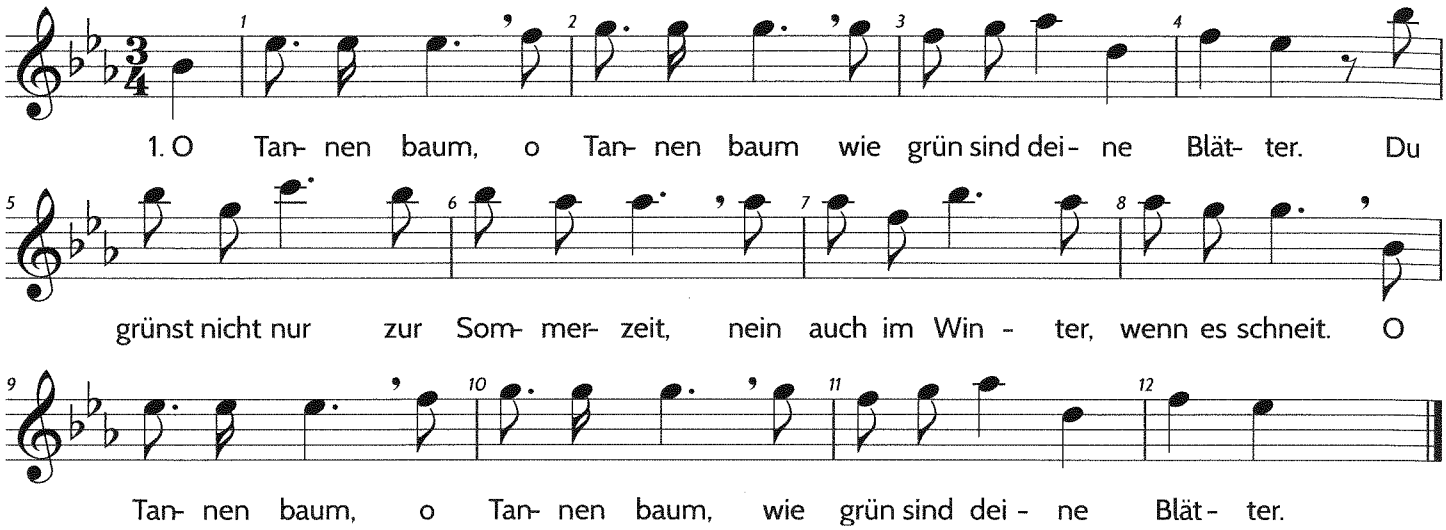

2. O Tannenbaum, o Tannenbaum, du kannst mir sehr gefallen!
Wie oft hat nicht zur Winterszeit ein Baum von dir mich hoch erfreut!
O Tannenbaum, o Tannenbaum, du kannst mir sehr gefallen!

3. O Tannenbaum, o Tannenbaum, dein Kleid will mich was lehren:
Die Hoffnung und Beständigkeit gibt Trost und Kraft zu jeder Zeit!
O Tannenbaum, o Tannenbaum, dein Kleid will mich was lehren.

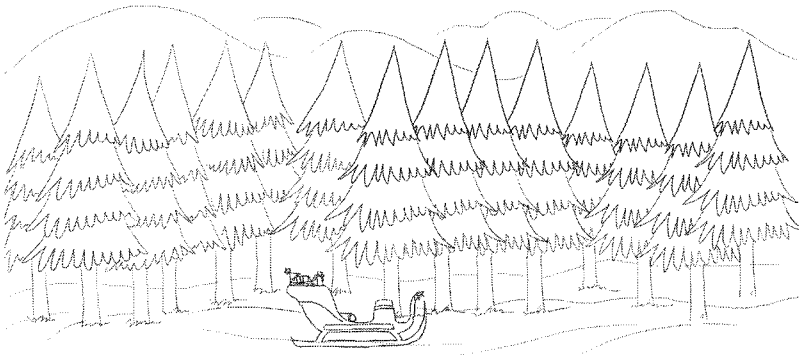

2. Stimme

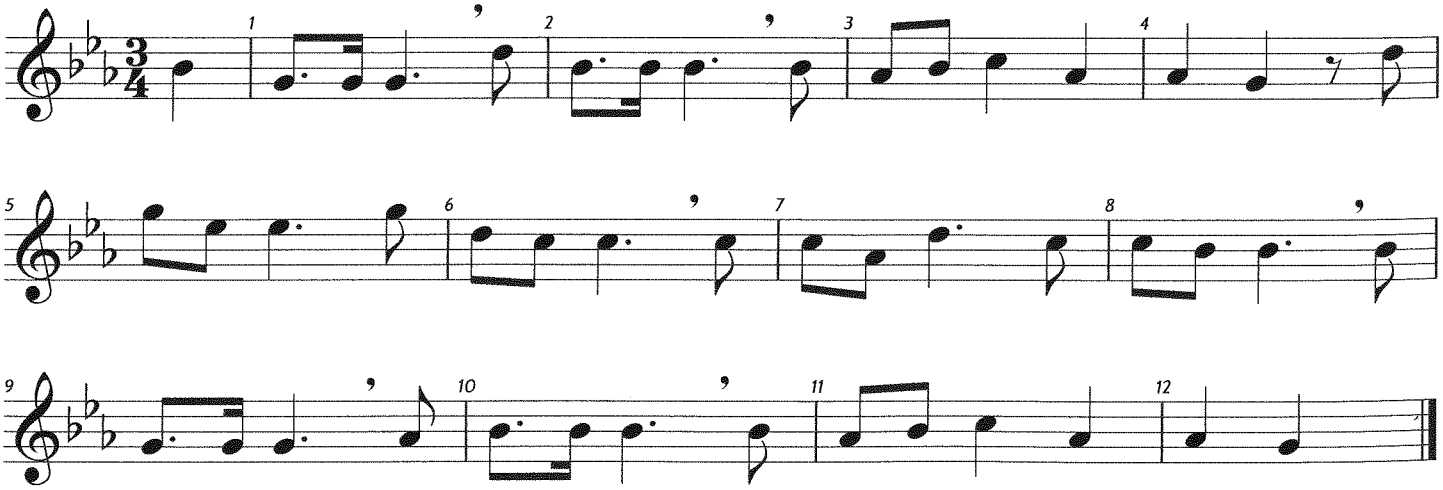

© Verlag Preisler & Partner Kopieren nur mit schriftlicher Genehmigung des Verlags.

31. Süßer die Glocken nie klingen

Melodie

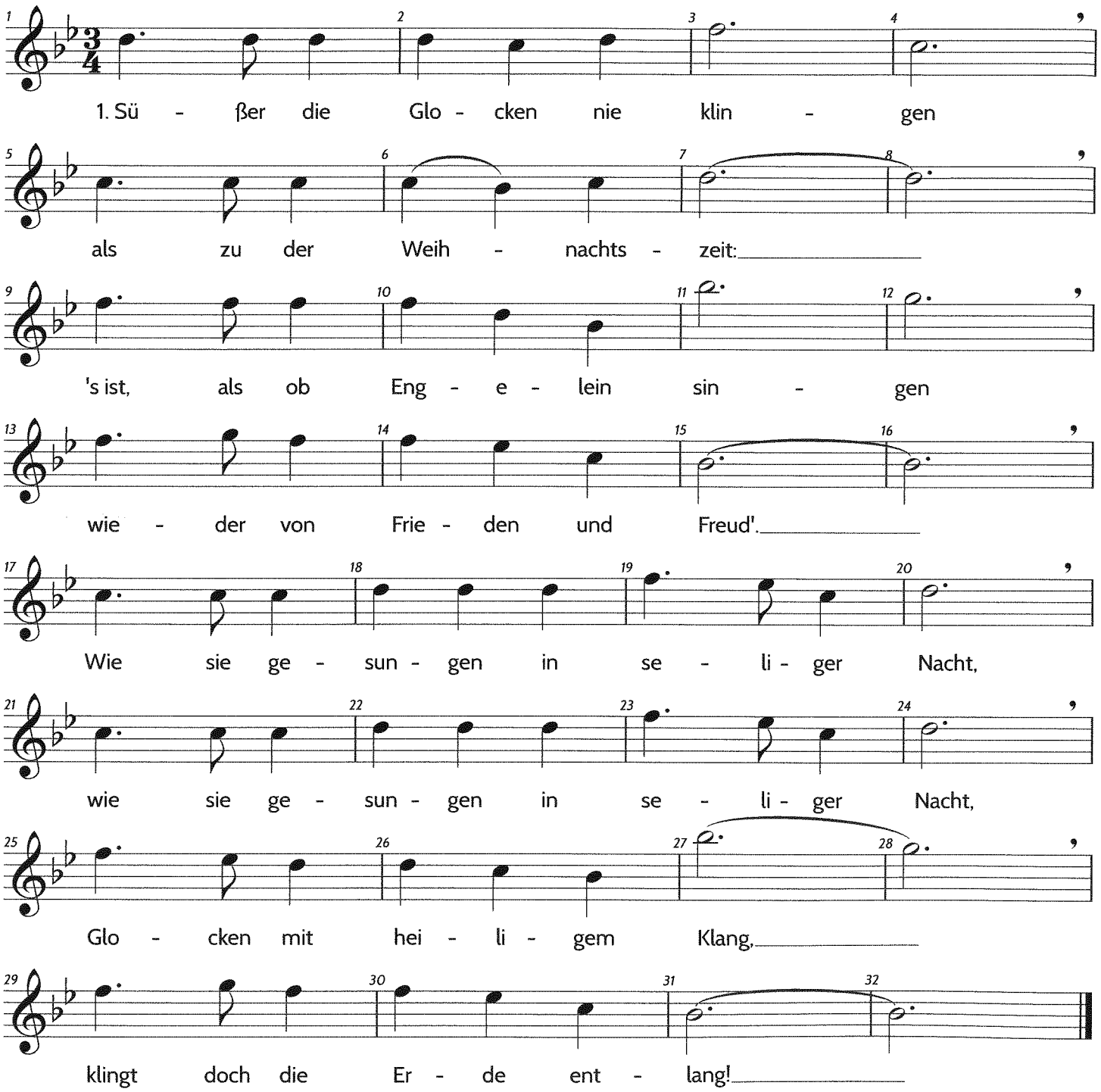

2. O, wenn die Glocken erklingen,
schnell sie das Christkindlein hört.
Tut sich vom Himmel dann schwingen,
eilet hernieder zur Erd'.
Segnet den Vater, die Mutter, das Kind,
segnet den Vater, die Mutter, das Kind;
Glocken mit heiligem Klang,
klingt doch die Erde entlang!

© Verlag Preisler & Partner Kopieren nur mit schriftlicher Genehmigung des Verlags.

2. Stimme

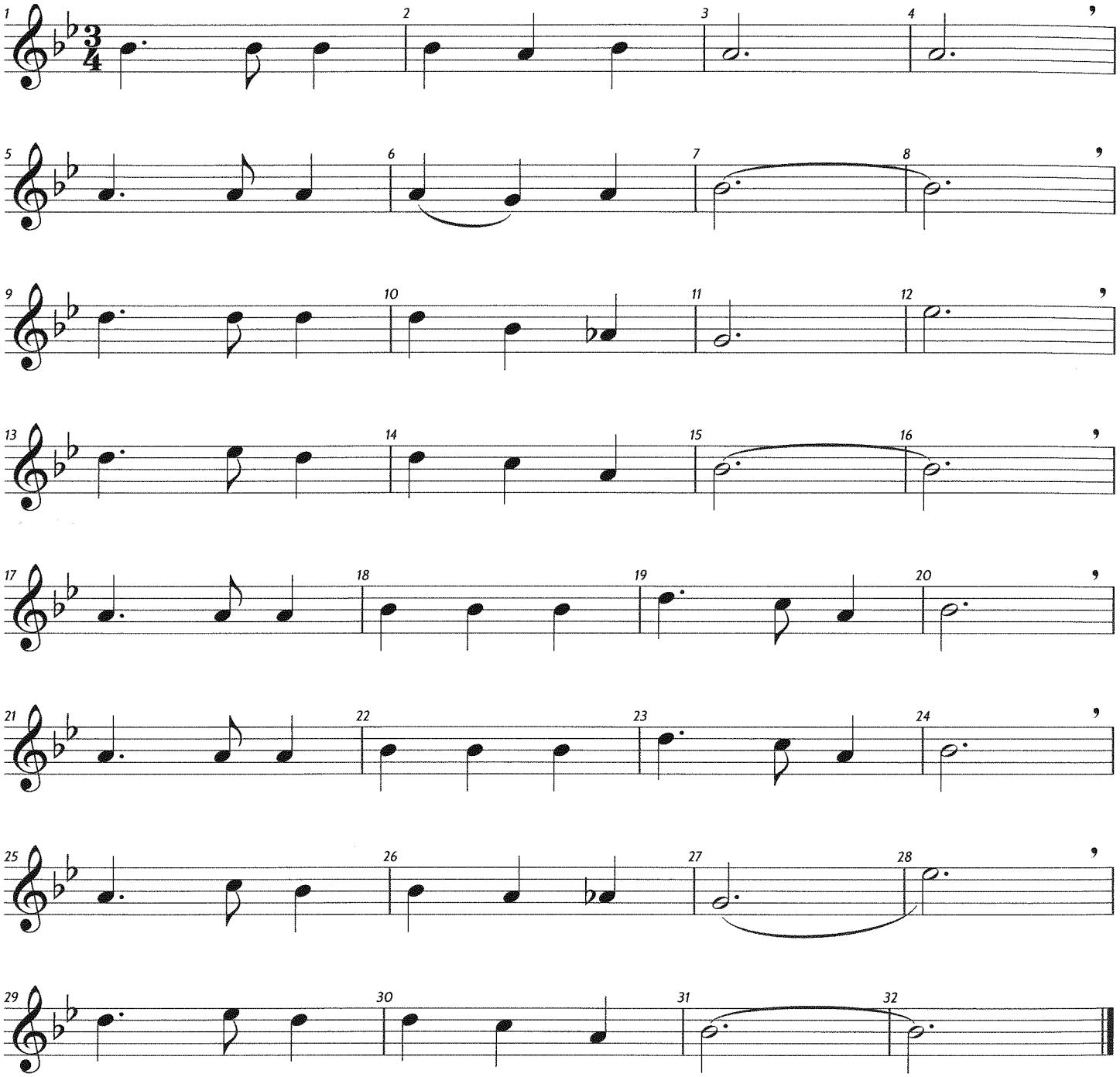

3. Klinget mit lieblichem Schalle
über die Meere noch weit,
dass sich erfreuen doch alle
seliger Weihnachtszeit.
Alle aufjauchzen mit einem Gesang,
alle aufjauchzen mit einem Gesang;
Glocken mit heiligem Klang,
klingt doch die Erde entlang!

Verlag Preisler & Partner Kopieren nur mit schriftlicher Genehmigung des Verlags.

32. Es ist ein Ros entsprungen

Melodie

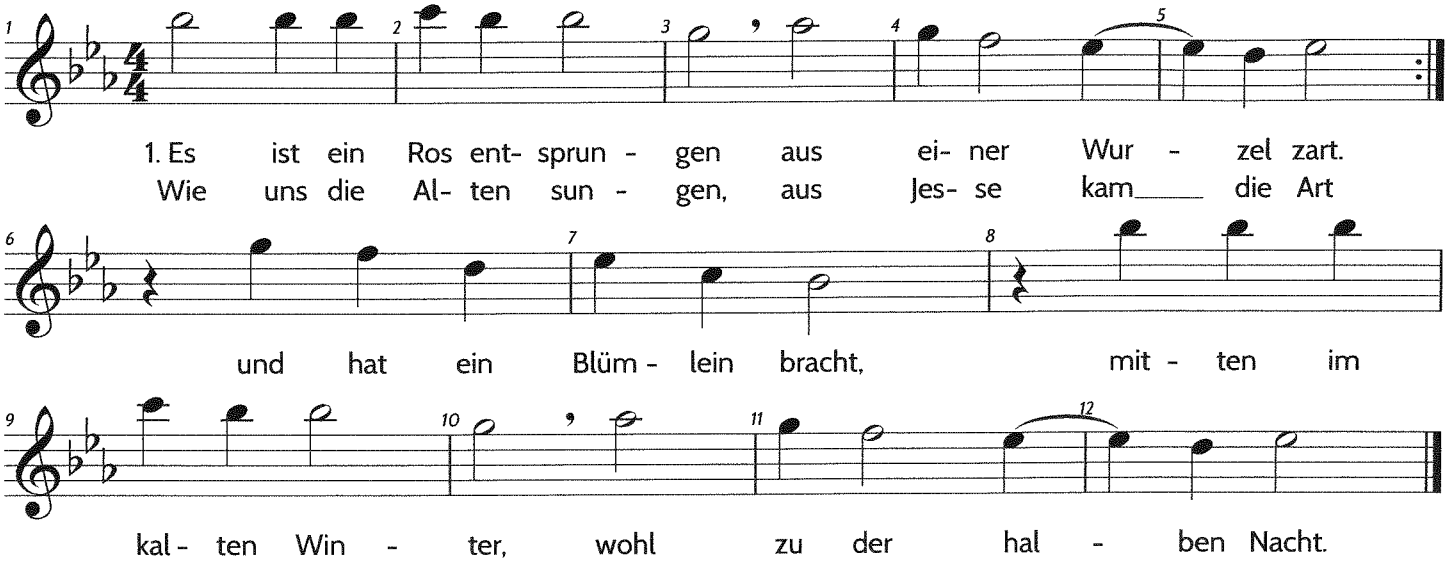

2. Das Röslein das ich meine, davon Jesaia sagt:
   Maria ist's, die Reine, die uns das Blümlein bracht.
   Aus Gottes ew'gem Rat hat sie ein Kind geboren wohl zu der halben Nacht.

3. Das Bümelein so kleine, das duftet uns so süß,
   Mit seinem hellen Scheine vertreibt's die Finsternis.
   Wahr' Mensch und wahrer Gott,hilf uns aus allem Leide, rettet von Sünd' und Tod.

2. Stimme

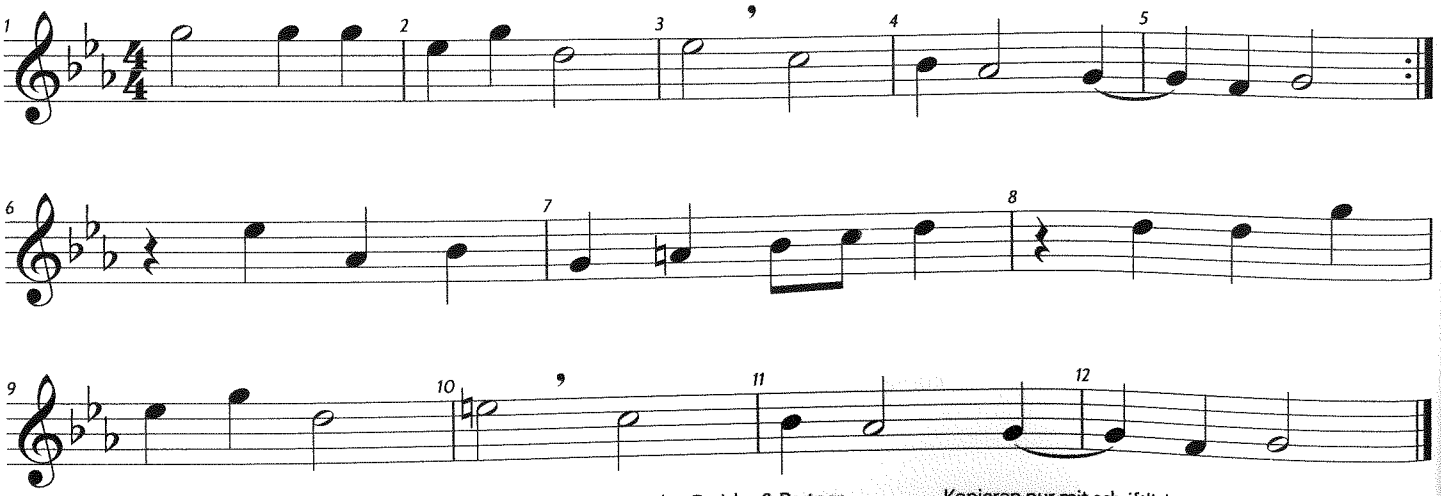

© Verlag Preisler & Partner Kopieren nur mit schriftlicher Genehmigung des Verlags.

33. Es kommt ein Schiff, geladen

Melodie

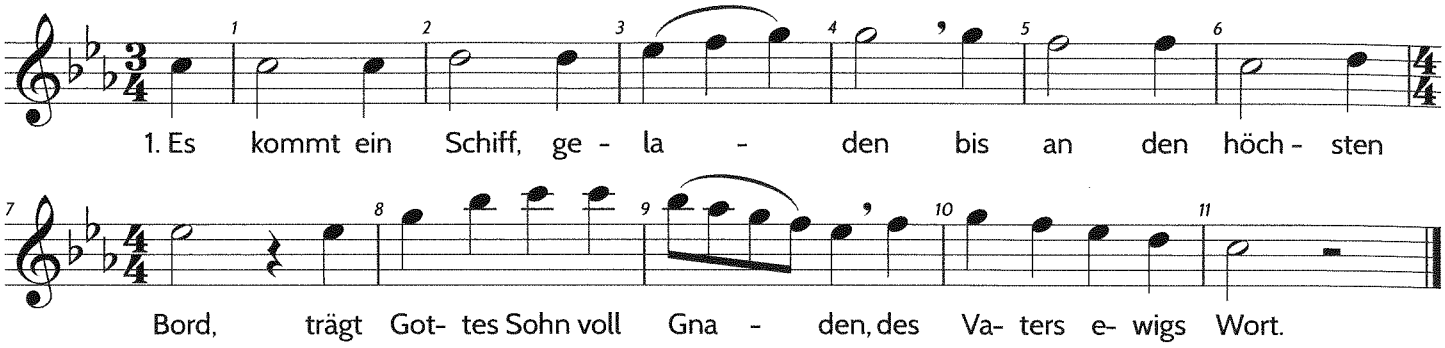

2. Das Schiff geht still im Triebe, trägt eine teure Last;
das Segel ist die Liebe, der Heilig Geist der Mast.

3. Der Anker haft' auf Erden da ist das Schiff am Land.
das Wort soll Fleisch uns werden, der Sohn ist uns gesandt.

4. Zu Bethlehem geboren im Stall ein Kindelein,
gibt sich für uns verloren; gelobet muss es sein.

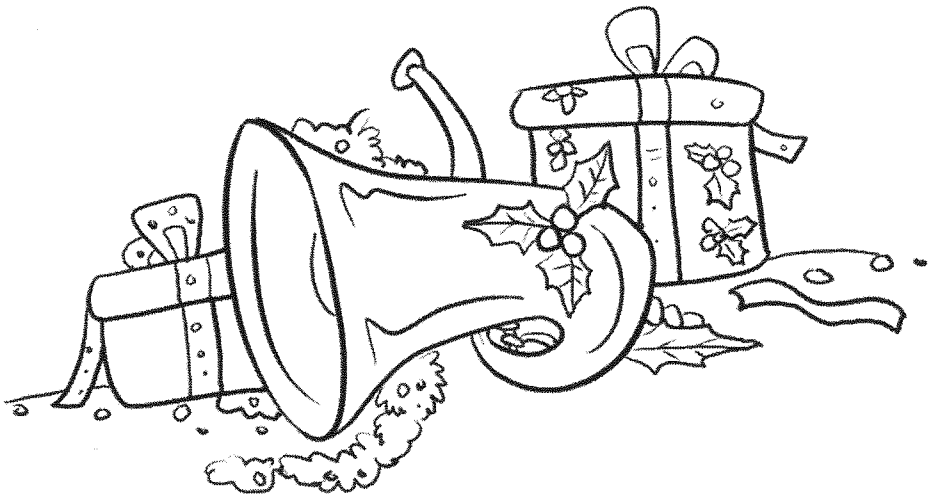

2. Stimme

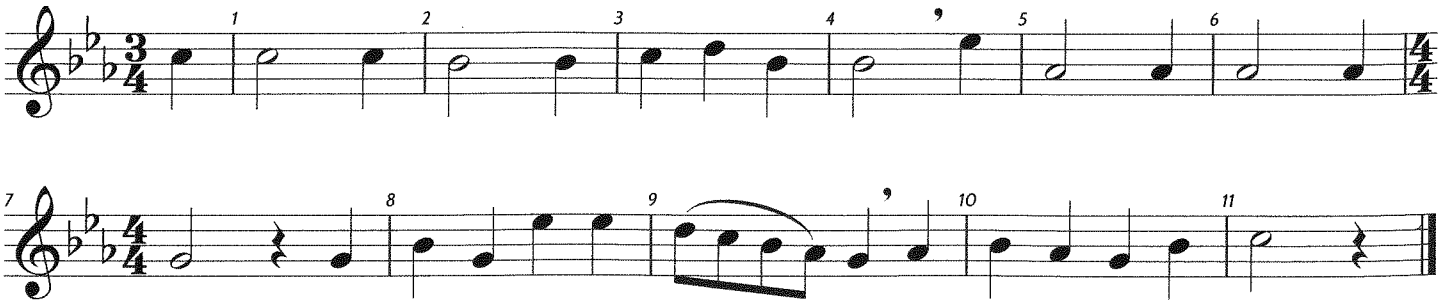

© Verlag Preisler & Partner Kopieren nur mit schriftlicher Genehmigung des Verlags.

34. In dulci jubilo

Melodie

1. In dul - ci ju - bi - lo, nun sin - get und seid froh!

Uns - res Her - zens Won - ne liegt in prae - se - pi - o und

leuch - tet wie die Son - ne ma - tris in gre - mi - o.

Al - pha es et O, Al - pha es et O.

* Diese Note wird in der 3. Strophe nicht gespielt.

2. O Jesu parvule, nach dir ist mir so weh.
Tröst mir mein Gemüte, o puer optime,
durch all deine Güte, o princeps gloriae.
Trahe me post te, trahe me post te.

3. Ubi sunt gaudia? ⁑ Nirgends mehr denn da,
wo die Engel singen ⁑ nova cantica,
⁑ und die Zimbeln klingen in regis curia.
Eia, wär'n wir da! Eia, wär'n wir da!

2. Stimme

© Verlag Preisler & Partner Kopieren nur mit schriftlicher Genehmigung des Verlags.

35. Morgen, Kinder, wird's was geben

Melodie

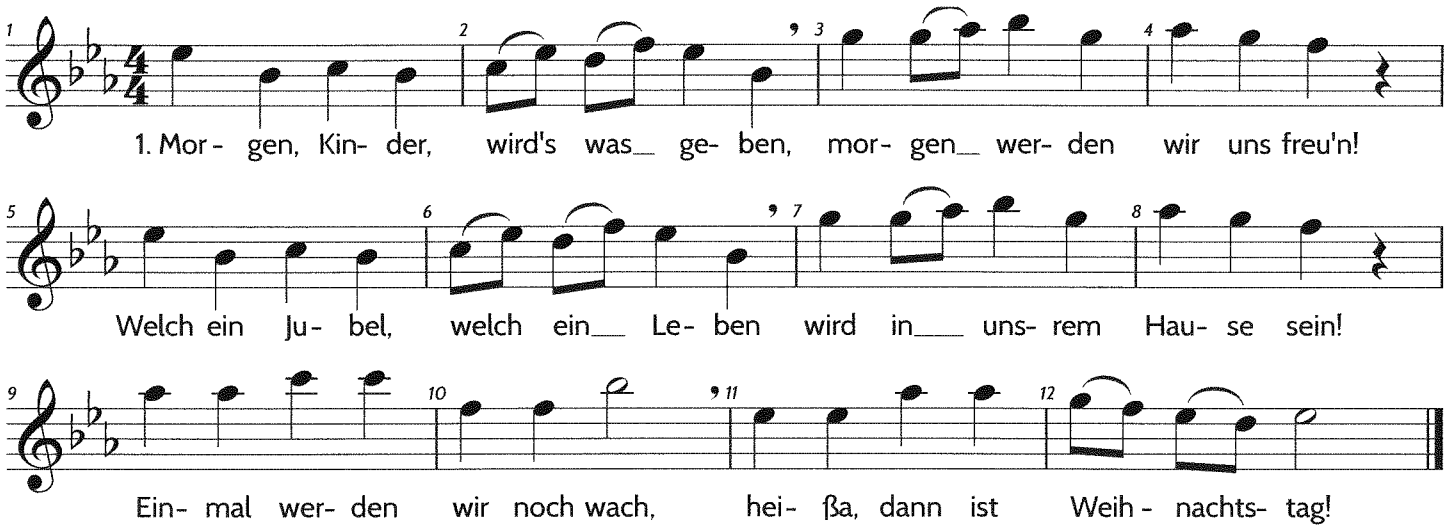

2. Wie wird dann die Stube glänzen von der großen Lichterzahl!
Schöner als bei frohen Tänzen ein geputzter Kuppelsaal!
♪♪
Wisst ihr noch, wie voriges Jahr es am Heiligen Abend war?

3. Wisst ihr noch die Spiele, Bücher und das schöne Schaukelpferd,
Schöne Kleider, woll'ne Tücher, Puppenstube, Puppenherd?
Morgen strahlt der Kerzen Schein, morgen werden wir uns freu'n.

4. Welch ein schöner Tag ist morgen! Neue Freuden hoffen wir.
Uns're guten Eltern sorgen lange, lange schon dafür.
O gewiss, wer sie nicht ehrt, ist der ganzen Lust nicht wert.

2. Stimme

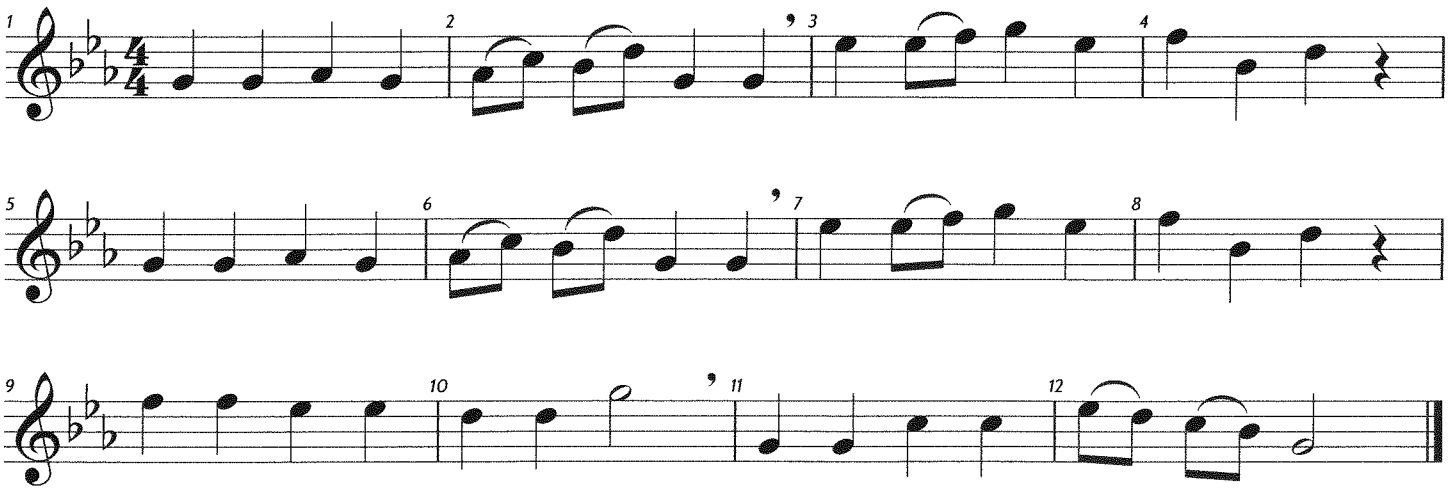

© Verlag Preisler & Partner Kopieren nur mit schriftlicher Genehmigung des Verlags.

36. Stille Nacht

Melodie

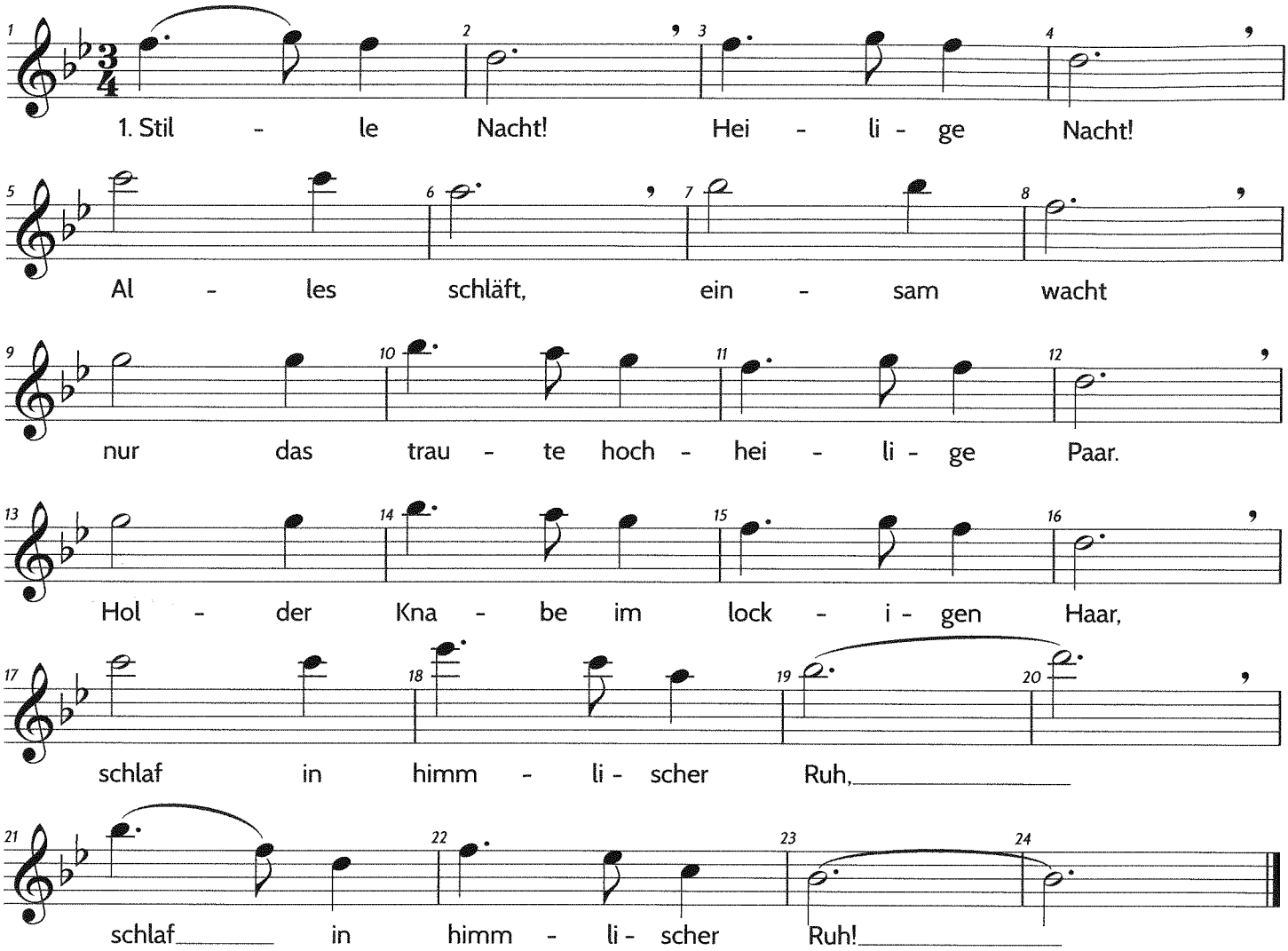

2. Stille Nacht! Heilige Nacht!
Gottes Sohn, o wie lacht
Lieb' aus deinem göttlichen Mund,
Da uns schlägt die rettende Stund',
Christ in deiner Geburt,
Christ in deiner Geburt!

3. Stille Nacht! Heilige Nacht!
Hirten erst kundgemacht.
Durch der Engel Halleluja
tönt es laut von fern und nah:
„Christ der Retter ist da,
Christ der Retter ist da!"

© Verlag Preisler & Partner Kopieren nur mit schriftlicher Genehmigung des Verlags.

2. Stimme

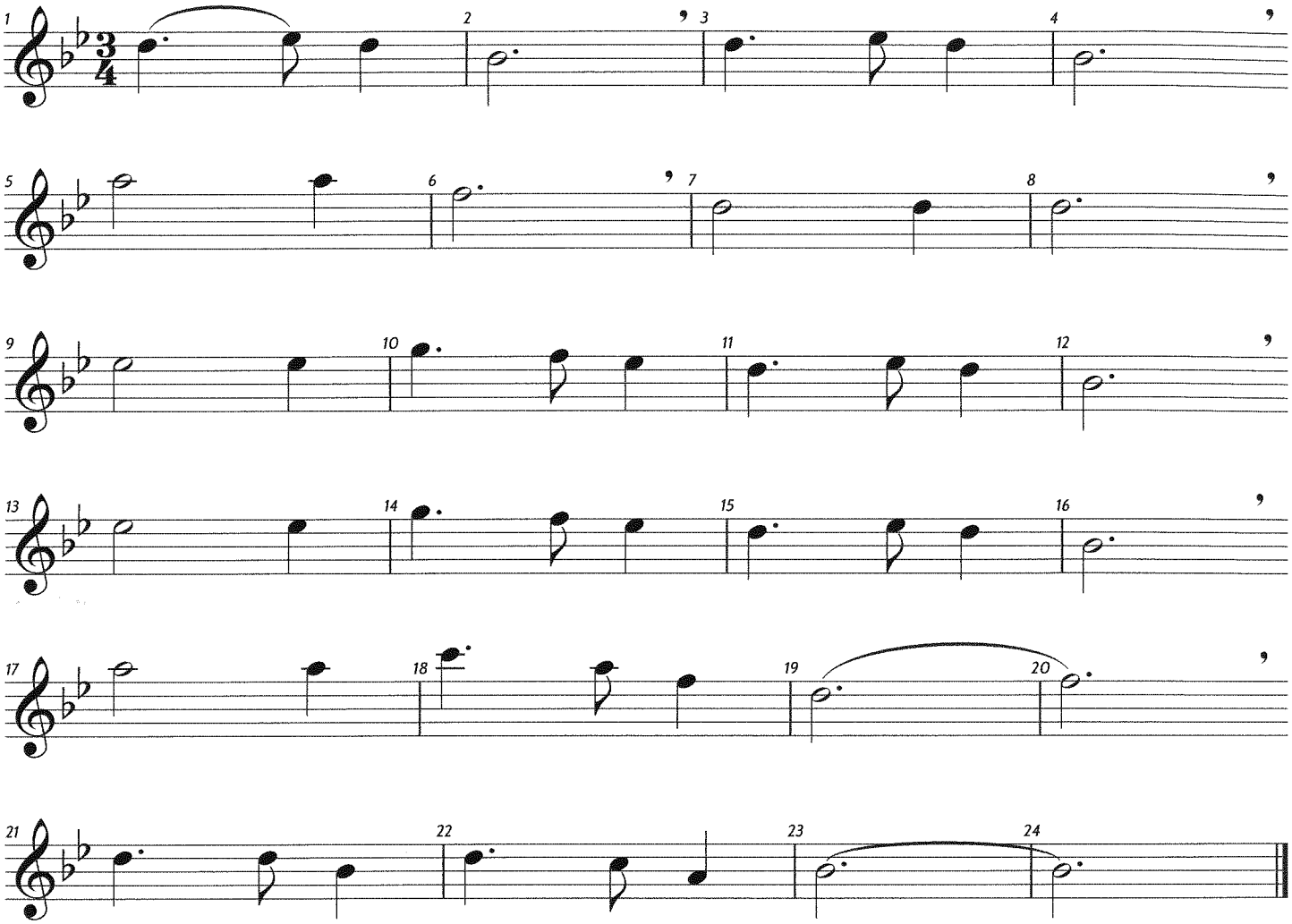

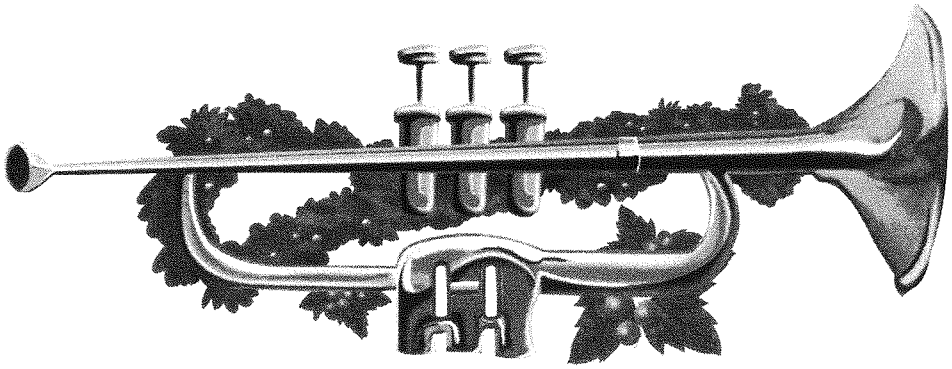

Verlag Preisler & Partner Kopieren nur mit schriftlicher Genehmigung des Verlags.

37. Tochter Zion

Melodie

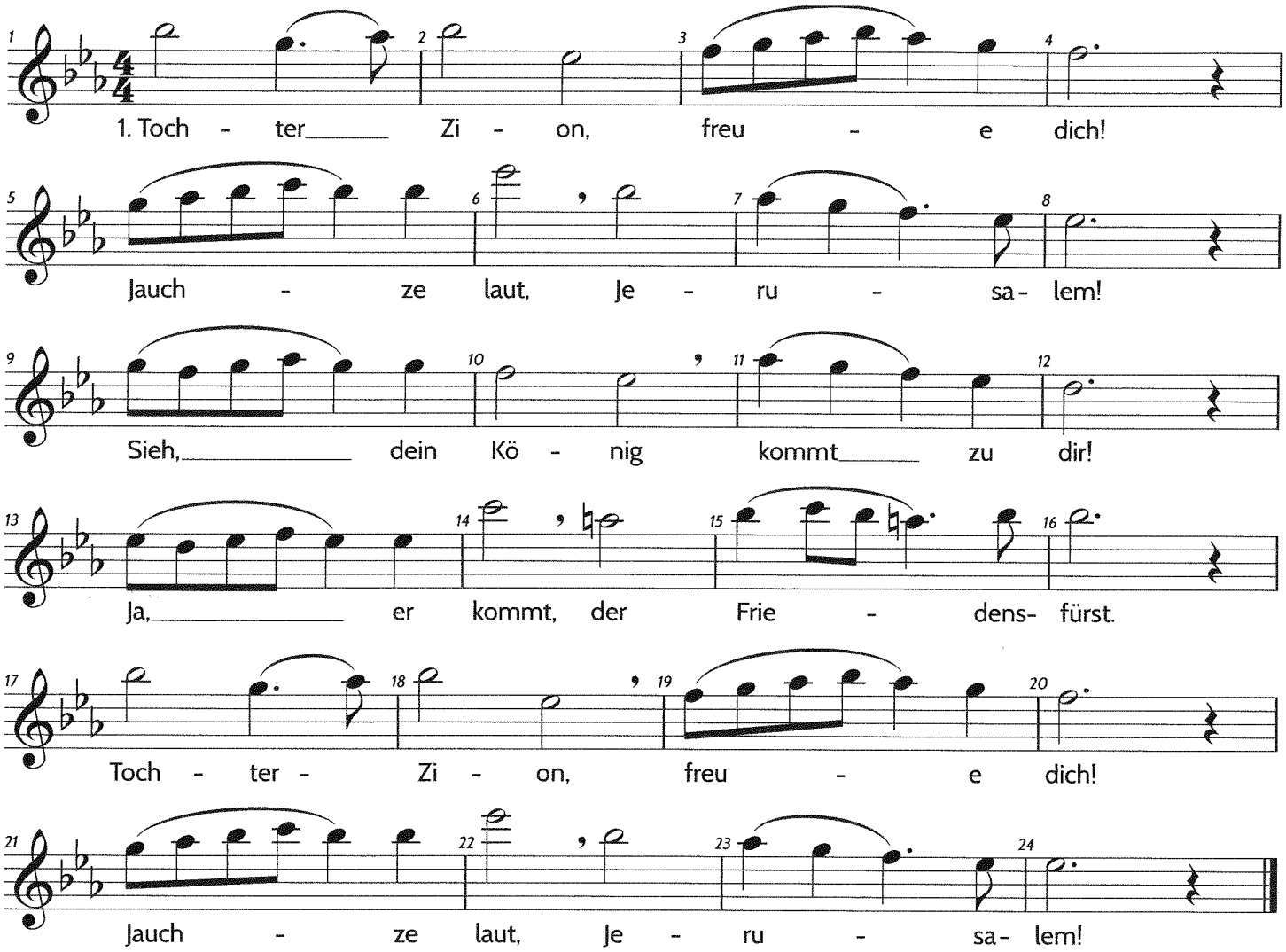

2. Hosianna, Davids Sohn,
sei gesegnet deinem Volk!
Gründe nun dein ewig' Reich,
Hosianna in der Höh'!
Hosianna, Davids Sohn,
sei gesegnet deinem Volk!

3. Hosianna, Davids Sohn,
sei gegrüßet, König mild!
Ewig steht dein Friedensthron,
du, des ew'gen Vaters Kind.
Hosianna, Davids Sohn,
Sei gegrüßet, König mild!

© Verlag Preisler & Partner Kopieren nur mit schriftlicher Genehmigung des Verlags.

2. Stimme

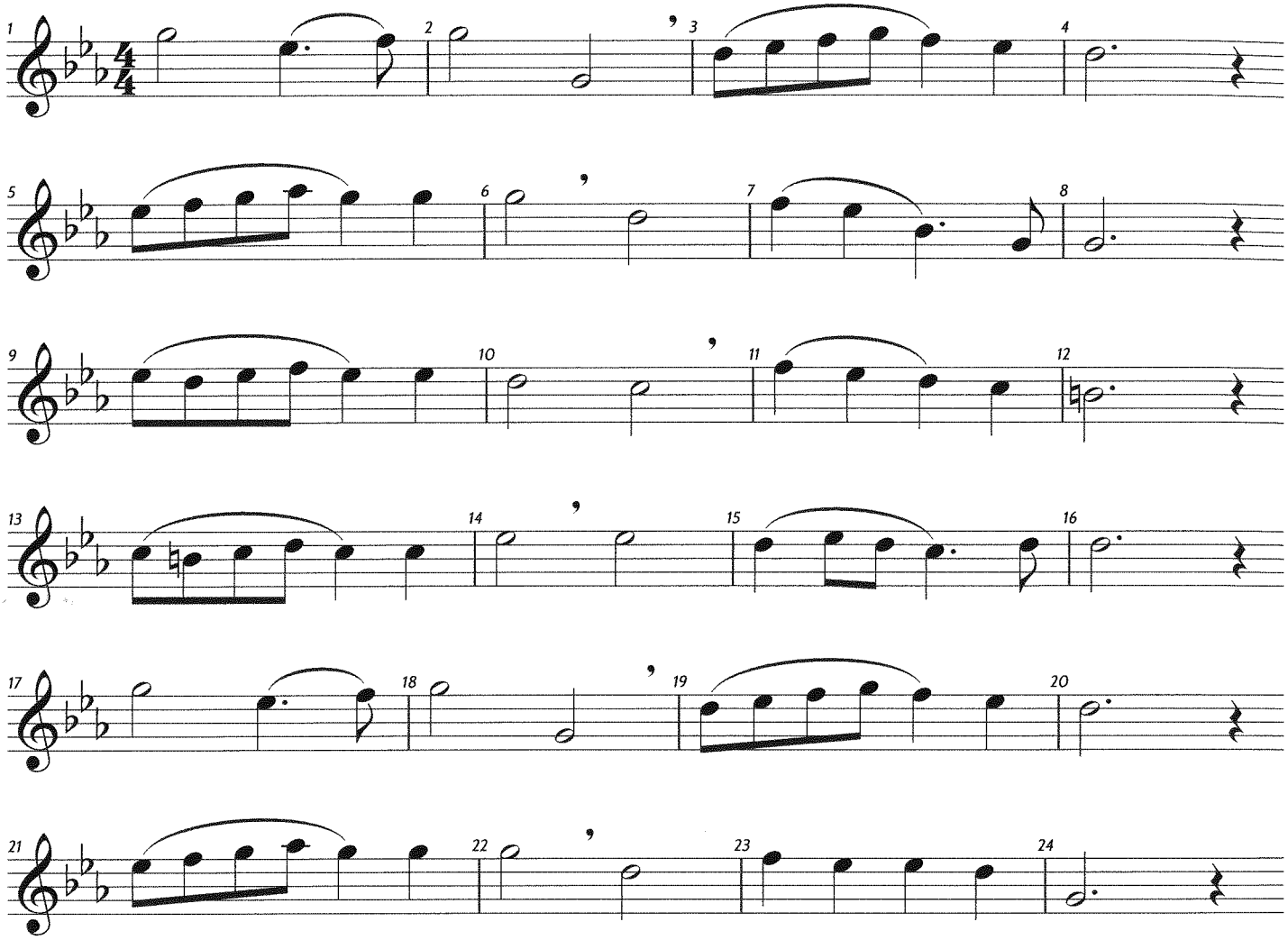

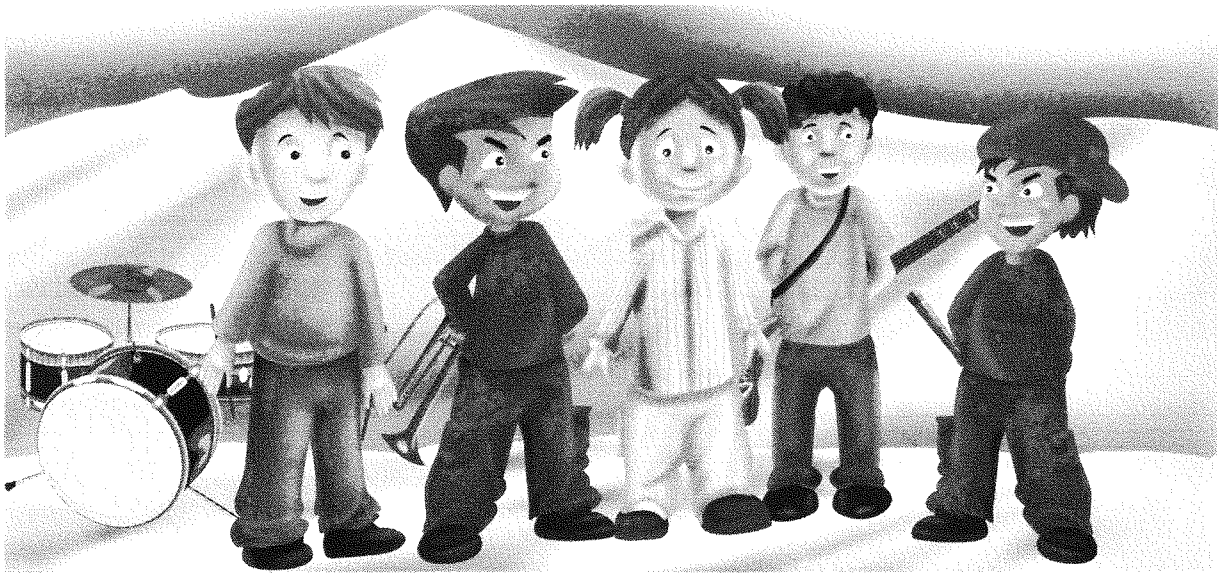

Verlag Preisler & Partner Kopieren nur mit schriftlicher Genehmigung des Verlag

38. Maria durch ein' Dornwald ging

Melodie

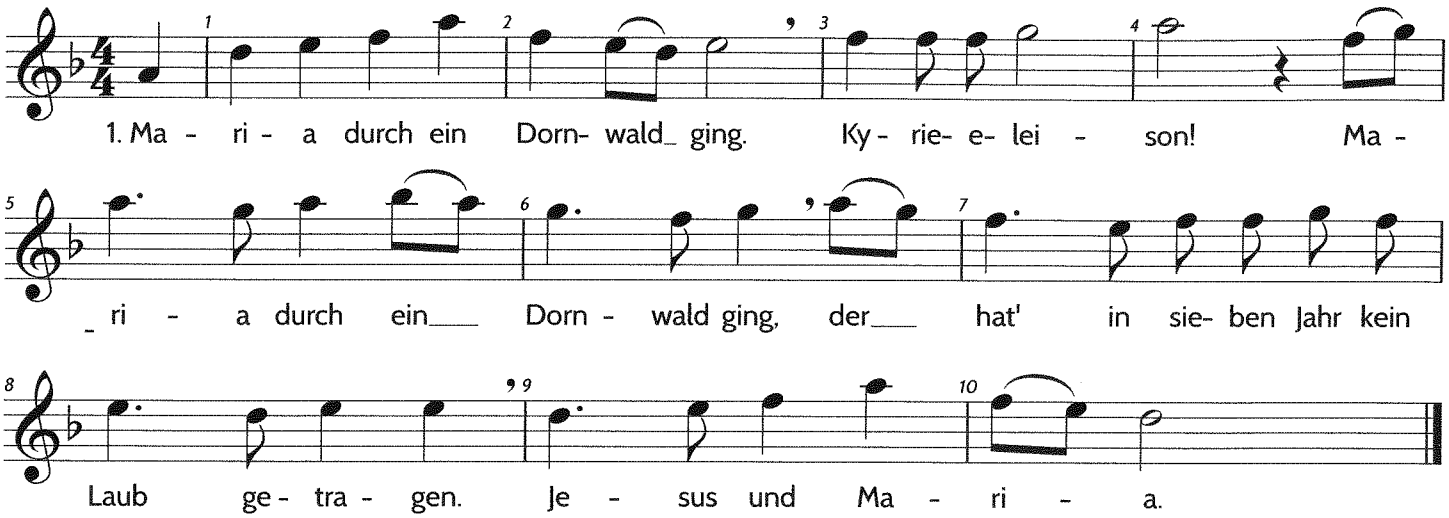

2. Was trug Maria unter ihrem Herzen? Kyrie eleison!

   Ein kleines Kindlein ohne Schmerzen, das trug Maria unter ihrem Herzen.
   Jesus und Maria.

3. Da haben die Dornen Rosen getragen. Kyrie eleison!

   Als das Kindlein durch den Wald getragen, da haben die Dornen Rosen getragen.
   Jesus und Maria.

2. Stimme

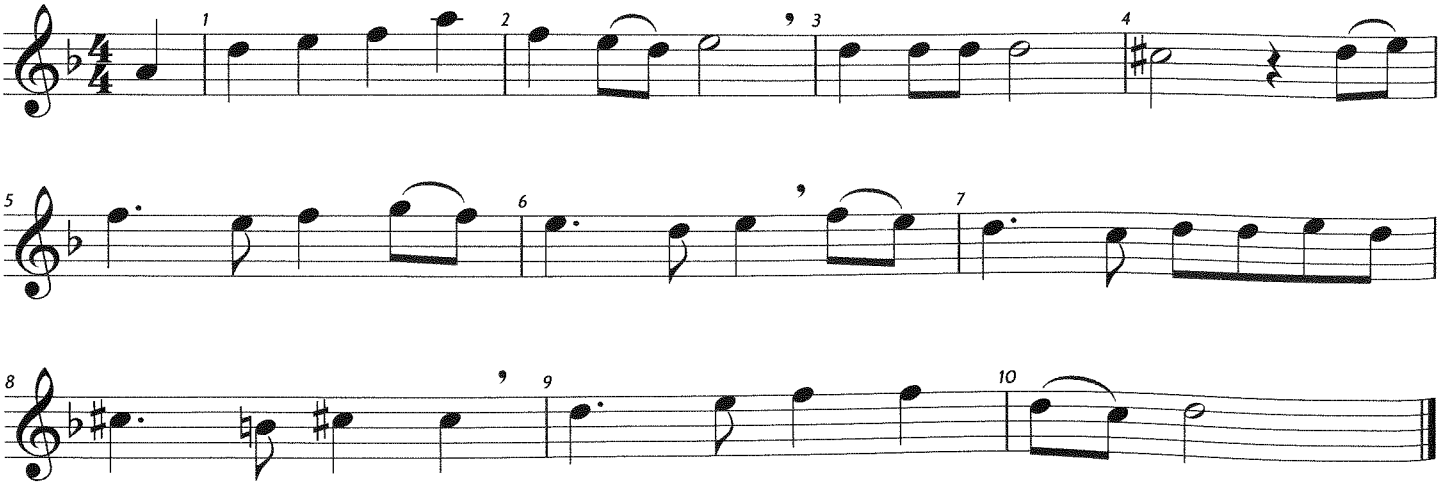

© Verlag Preisler & Partner Kopieren nur mit schriftlicher Genehmigung des Verlags.

Alphabetisches Liederverzeichnis

	Seite
Alle Jahre wieder	32
Am Weihnachtsbaum	25
Es ist ein Ros entsprungen	40
Es ist für uns eine Zeit angekommen	6
Es kommt ein Schiff, geladen	41
Es sangen drei Engel	8
Freu' dich, Erd' und Sternenzelt	7
Fröhliche Weihnacht überall	22
Ihr Kinderlein kommet	26
In dulci jubilo	42
Inmitten der Nacht	9
Jingle Bells	5
Joseph, lieber Joseph mein	4
Joy To The World	33
Kling, Glöckchen, klingelingeling	18
Kommet ihr Hirten	27
Lasst uns froh und munter sein	28
Leise rieselt der Schnee	24
Lobt Gott, ihr Christen alle gleich	11
Macht hoch die Tür	20
Maria durch ein' Dornwald ging	48
Meerstern, ich dich grüße	12
Morgen, Kinder, wird's was geben	43
Morgen kommt der Weihnachtsmann	13
O du fröhliche	34
O Laufet, ihr Hirten	10
O Tannenbaum	37
Schneeflöckchen	35
Still, still, still	29
Stille, stille, kein Geräusch gemacht	14
Stille Nacht	44
Süßer die Glocken nie klingen	38
Tochter Zion	46
Vom Himmel hoch, o Englein kommt	15
Vom Himmel hoch	36
Was soll das bedeuten	16
We wish you a merry Christmas	31
Zu Bethlehem geboren	30

Traditionelle Weihnachtslieder

für Bläserklassen

QUERFLÖTE

Dieses Heft ist Bestandteil unserer Sammlung Traditioneller Weihnachtslieder, die für Musiker in Bläserklassen konzipiert ist. Die Weihnachtslieder können solo, mit Klavierbegleitung, als schön klingendes Duo und als vollwertiges Trio in jeder Besetzung mit jedem Instrument der Bläserklasse gespielt werden. Die Stücke sind einfach gesetzt, rhythmisch an die Melodie angelehnt und in kürzester Zeit erlernbar.

Die Sammlung ist ideal zum gemeinsamen Spielen in der Schule, bei Auftritten und für zu Hause.

Neben den Instrumentalheften ist ein Klavierheft und ein Liederheft mit allen Strophen zum Mitsingen erhältlich. Die Klavierbegleitung wurde bewusst einfach gesetzt, so dass das gemeinsame Musizieren schnell möglich wird. Für das Üben zu Hause kann die Klavierstimme als Soundfile unter **www.preisler.de/verlag** heruntergeladen werden.

Markus Kiefer
Theodor Schmidt

PREISLER & PARTNER
www.preisler.de/verlag

ISBN 9783981536980
90000 >
9 783981 536980

ISBN: 978-39815369-8-0

Bestellnummer: P&P 000001