AWT	Informationen zum Unterricht	Jahrgang 8

AWT das bedeutet Arbeit – Wirtschaft – Technik. Dieses vielfältige Unterrichtsfach bietet euch Schülerinnen und Schülern die Möglichkeit, selber praktisch zu arbeiten und wirtschaftliche Zusammenhänge zu verstehen.

Diese Themen erwarten dich im siebten Schuljahr an der IGS List:

Konsumenten im Wirtschaftsgeschehen (Arbeit-Einkommen-Wirtschaften und Einflussfaktoren auf das Verbraucherverhalten)

Ökonomisches und soziales Handeln im Unternehmen (Aufgaben und Ziele von Unternehmen und Arbeitsbeziehungen im Unternehmen)

Erwerbstätige im Wirtschaftsgeschehen (Beruf 1: Erwartungen, Interessen und Fähigkeiten; Beruf 2: Berufsorientierung und Berufswahl)

Zu Beginn des achten Schuljahres wirst du auf das viertägige Sozialpraktikum vorbereitet. Auch das Fach AWT trägt dazu bei. Hier lernst du, was in deinen Praktikumsbericht gehört.

Im Verlauf des Schuljahres erfährst du, was Konsumenten (also auch du) im Wirtschaftsgeschehen erleben. Wie hat sich unsere Arbeitswelt dahin entwickelt, wo sie heute ist? Was versteht man überhaupt unter Arbeit? Und welche Formen von Gehalt gibt es?

Hast du dich auch schon mal gefragt, warum du ein bestimmtes Produkt gekauft hast? Im AWT-Unterricht erfährst du, was dein Kaufverhalten beeinflussen kann. Aber nicht nur du wirst näher betrachtet, auch die Unternehmen haben Aufgaben und Ziele, mit denen du dich auseinandersetzt. Gegen Ende des Schuljahres geht es dann wieder um die Berufsorientierung – das Betriebspraktikum wartet schließlich am Anfang der neunten Klasse auf dich.

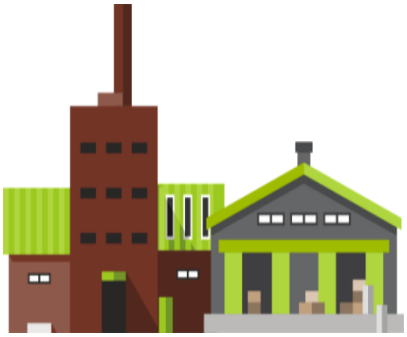

Bilder:

https://pixabay.com/de/vectors/sozialdienst-familienpflege-1294853/ 05-2023

https://pixabay.com/de/illustrations/fabrik-industrie-lagerhaus-3550551/ 05-2023